

# 和同除雪機

SW3312A

SW3312A-S





## 部品ご注文について

1. 部品をご注文の際、型式、機体番号、部品番号、部品名、個数等を連絡下さい。
2. 部品は必ず純正部品をご使用願います。  
(市販の類似品を使用されると早期破損などの原因となります)
3. 本部品表は改良のため予告なく変更することがあります。予めご了承下さい。
4. ご注文の際備考欄に、PL部品番号注文 と記している時には、  
21. 銘板(安全) を参照にして、(PL)ASSY の 部品番号、部品名で  
ご注文下さい。
5. 警告ラベルが、損傷したときは、出来るだけ早く、21. 銘板(安全) を  
参照にして、ご注文し貼り替えして下さい。

## 目次

(ブロック)	(ページ)
1. エンジン取付 .....	2 ~ 4
2. エンジン関連 .....	5 ~ 7
3. ミッションケース・本体フレーム .....	8 ~ 10
4. 除雪フレーム .....	11 ~ 12
5. シュータ .....	13 ~ 15
6. スライドシュータ .....	16 ~ 19
7. オーガギヤケース .....	20 ~ 22
8. ブロワ .....	23 ~ 24
9. オーガ・ロータ .....	25 ~ 27
10. カバー .....	28 ~ 31
11. 油圧配管 .....	32 ~ 34
12. 動力伝達(1) .....	35 ~ 37
13. 動力伝達(2) .....	38 ~ 40
14. パネル・ハンドル .....	41 ~ 43
15. 操作レバー(1) .....	44 ~ 47
16. 操作レバー(2) .....	48 ~ 50
17. 電装品(1) .....	51 ~ 53
18. 電装品(2) .....	54 ~ 55
19. 電装品(スライドシュータ) .....	56 ~ 57
20. 銘板、付属品 .....	58 ~ 59
21. 銘板(安全) .....	60 ~ 61

# 1. エンジン取付

エンジン部品

129150-35160  
フィルタD80×L80

129612-42340  
Vベルト(コグトA36)

119802-55801  
FOフィルタ  
[フェューエルフィルタ部]

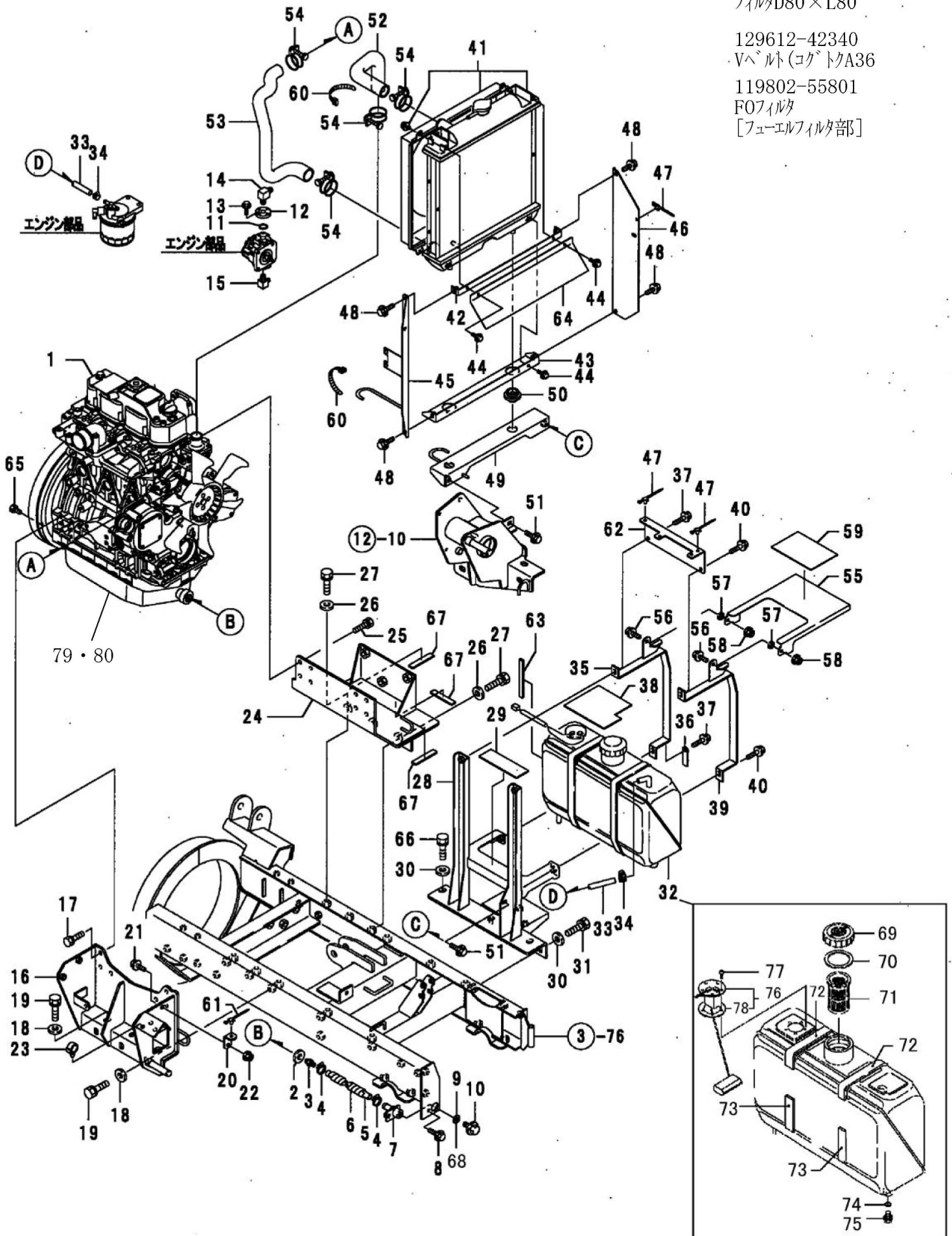

## 1. エンジン取付

SW3312A

No.	部品番号	部 品 名	個数	備 考
1	01001-B72-000	エンジン3TNV88-BKSR	1	
2	22190-160002	シールワッシャー(小丸 16	1	エンジン付属品
3	129459-39150	ツキテオイルレン	1	エンジン付属品
4	91323-019	自在バンド 19	2	
5	91542-1506001	ホース 15*600	1	
6	91382-1905401	コルゲート 19*540	1	
7	02700-B56-000	ドレンジョイント COMP	1	
8	93100-0802017	フランジ B 8*20	1	
9	91691-1222202	丸ハッキン 12*22*2	1	No. 68 代替可能
10	93300-1201617	フランジ B 12*1.25*16	1	
11	98310-02024	リング P20	1	
12	67902-A63-000	油圧フランジ	1	
13	93100-0602517	フランジ B 6*25	4	
14	51902-B54-001	90° エルボ PT3/8*PF1/2	1	
15	51901-A26-000	座付エルボ 3/8*1/4	1	
16	02100-B56-801	エンジンベースL COMP	1	
17	93000-1002017	コクタハネB 10*20(7T	5	
18	94101-12010	ミガキW 12	6	
19	93000-1203017	コクタハネB 12*30(7T	6	
20	03908-B56-800	ケーブルホルダー	1	
21	93100-0802017	フランジ B 8*20	1	
22	94002-08410	フランジ N 8	1	
23	91315-C1U68	ケーブルクリップ C-1U68	1	
24	02200-B56-801	エンジンベースR COMP	1	
25	93000-1002017	コクタハネB 10*20(7T	8	
26	94101-12010	ミガキW 12	6	
27	93000-1203017	コクタハネB 12*30(7T	6	
28	02800-B56-801	タンクベース COMP	1	
29	02906-B18-000	タンクアンダーコム	1	
30	94101-12010	ミガキW 12	5	
31	93000-1203017	コクタハネB 12*30(7T	4	
32	04100-B36-000L	FOタンク(PL)ASSY	1	エンジン付属品 参考品番 129065-55010
33	91543-0751151	プレートホース 7.5*1150	1	
34	91324-013	ドライブバンド 13	2	
35	03600-B56-801	タンクバンド 34 COMP	1	
36	91331-101101	コートクランプ 10*110	1	
37	93100-0803017	フランジ B 8*30	2	
38	02906-B54-001	タンクコム	1	
39	03600-B56-801	タンクバンド 34 COMP	1	
40	93100-0803017	フランジ B 8*30	2	
41	129004-44500	ラジエータ ASSY	1	エンジン付属品
42	03100-B54-800	ラジエータフレーム(アッパー) COMP	1	

2008.12



# 1. エンジン取付

エンジン部品

129150-35160  
フィルタD80×L80

129612-42340  
Vベルト(コグトケA36

119802-55801  
FOフィルタ  
[フューエルフィルタ部]

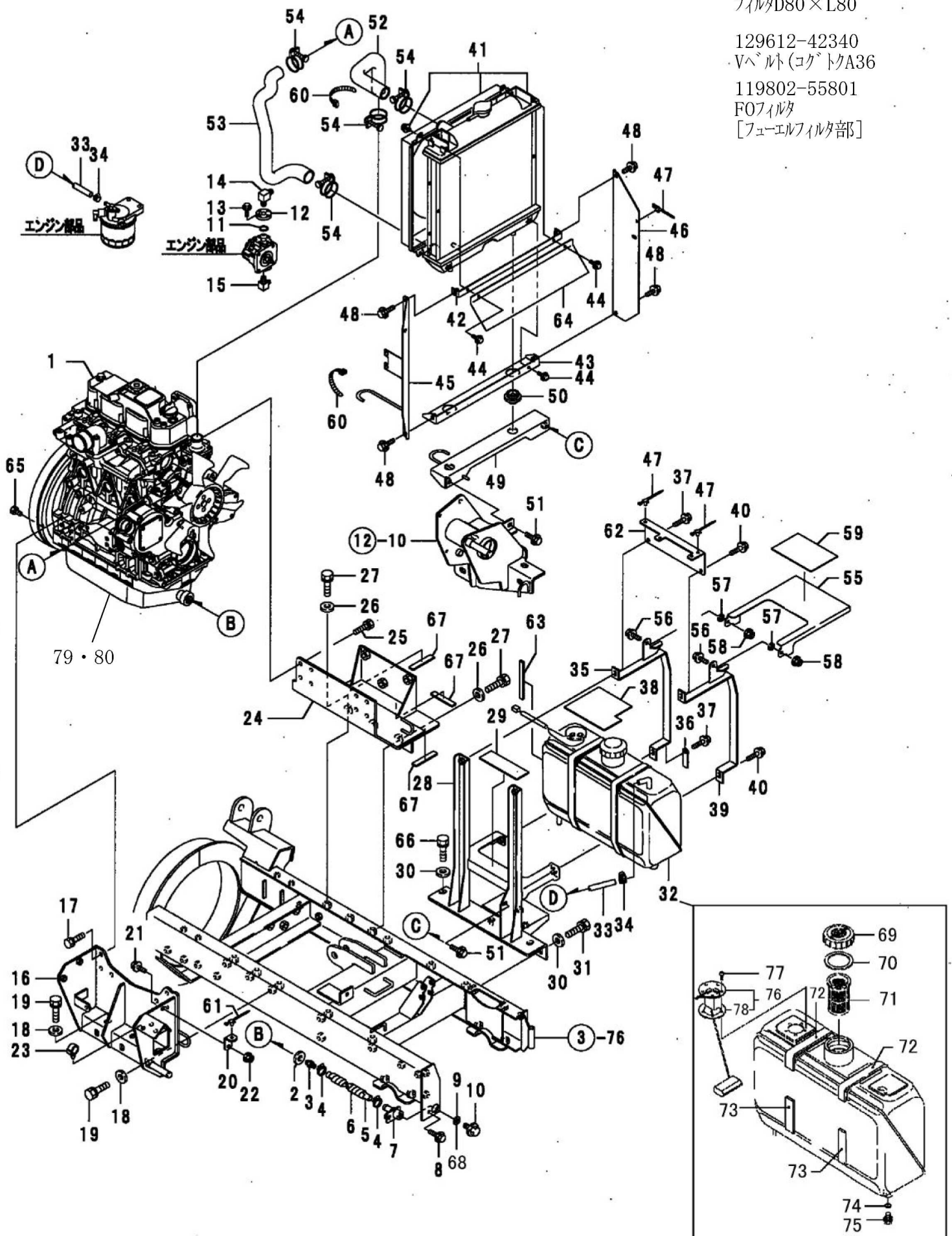

## 1. エンジン取付

SW3312A

No.	部品番号	部 品 名	個数	備 考
43	03200-B54-801	ラジエータフレーム(ロー) COMP	1	
44	93100-0601617	フランジ B 6*16	4	
45	03500-B56-800	ラジエータフレームL COMP	1	
46	03902-B72-801	ラジエータフレームR	1	
47	91314-119P7	ケーブルストラップ 1-19P7	3	
48	93100-0801617	フランジ B 8*16	4	
49	03400-B56-800	ラジエータベース COMP	1	
50	119255-44660	ボウシンコム(ラジエータ)	2	エンジン付属品
51	93100-0801617	フランジ B 8*16	2	
52	119960-49010	CW-T(A)	1	エンジン付属品
53	119960-49020	CW-T(B)	1	エンジン付属品
54	23010-038000	ホースバンド 38	4	エンジン付属品
55	03905-B56-802	タンクカバー	1	
56	93100-0802017	フランジ B 8*20	2	
57	94111-08012	バネ 8	2	
58	91234-084110	コカタブロックN 8	2	
59	03906-B53-000	AKテープ 150×100	1	
60	91311-250	リビートタイ RF250	2	
61	91314-119P7	ケーブルストラップ 1-19P7	1	
62	82901-B72-801	ヒューズブラケット	1	
63	76914-A91-000	玉子溝コム 12*120	1	
64	03901-B72-801	エアカバー	1	
65	92200-0801617	コカタB 8*16(7T)	3	
66	93000-1202517	コカタバネ B12*25(7T)	1	
67	03910-K11-000	スポンジ 15×80	3	
68	91691-1222205	丸バッキン 12*22*2 (アルミ)	1	
69	04101-B36-000	キャップ (FOタンク)	1	105302-55040
70	04102-B36-000	バッキン(キャップ)	1	101504-55051
71	04103-B36-000	FOコシキ(イリグチ)	1	101504-55101
72	04104-B36-000	コムシート	2	
73	04105-B36-000	コムシート	2	
74	04106-B36-000	リング(トレンブラク)	1	
75	04107-B36-000	トレンブラク	1	
76	04108-B36-000	ネリョウケージ COMP	1	FUELケージ
77	04109-B36-000	ナベコネジ 5*20	5	
78	04110-B36-000	ケージプレート	1	
79	91922-10304	Dエンジンオイル 10W30	4.70	
80	91920-002	不凍液	4.00	

## 2. エンジン関連

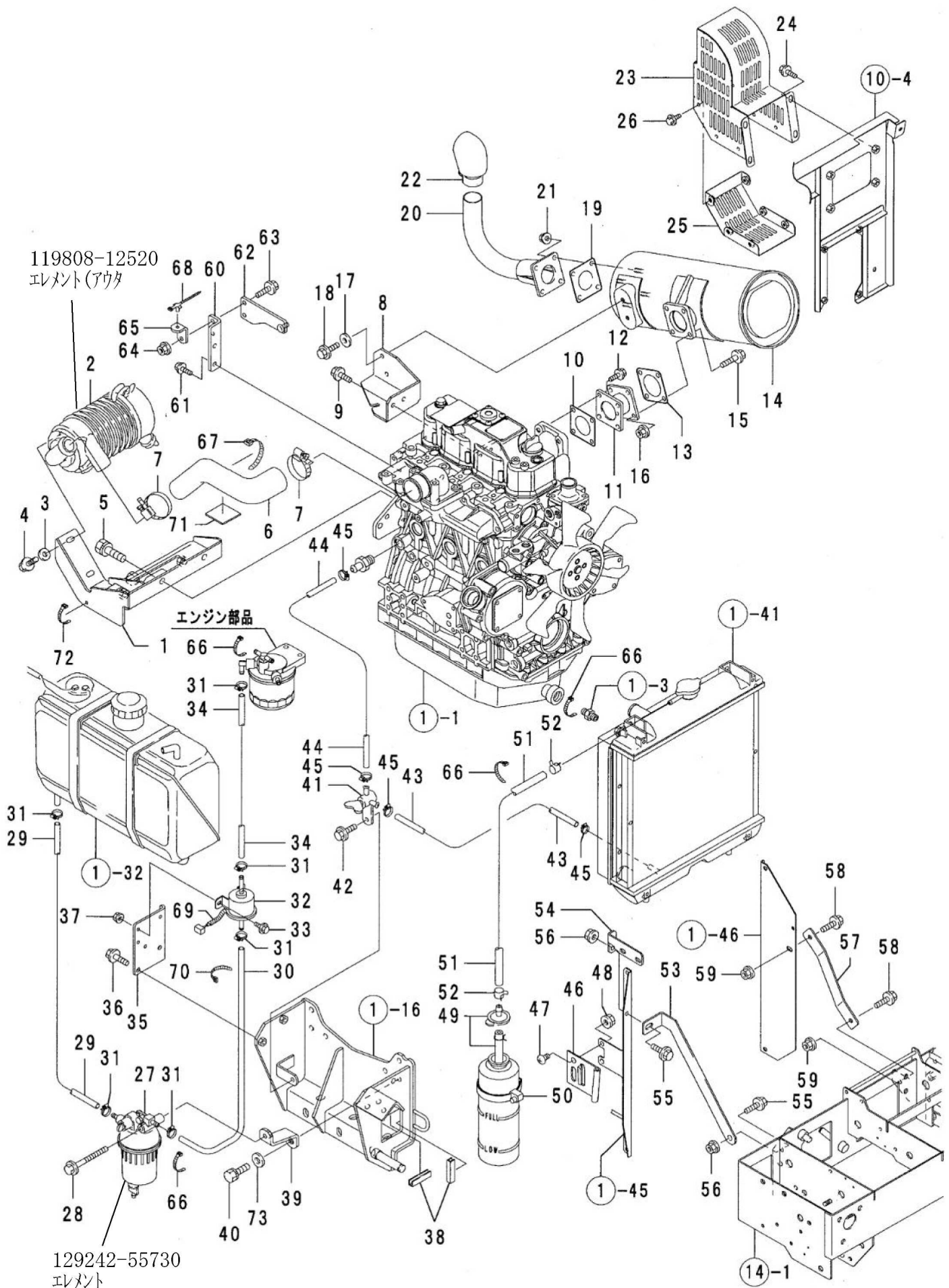



## 2. エンジン関連

SW3312A

No.	部品番号	部品名	個数	備考
1	02500-B72-800	エアークリーナブラケット COMP	1	
2	129065-12510	エアークリーナ CMP	1	エンジン付属品
3	94101-08015	ダイヤルW 8	2	
4	93100-0802017	フランジB 8*20	2	
5	93000-1202517	コクタハネ B12*25(7T)	2	
6	129261-12020	吸気パイプ	1	エンジン付属品
7	23000-060000	ホースクリップ 60	2	エンジン付属品
8	02903-B56-801	マフラーブラケット	1	
9	93100-0801617	フランジB 8*16	2	
10	129004-13200	ガスケット(サイレンサ)	1	エンジン付属品
11	02400-B56-001	マフラージョイント COMP	1	
12	93100-0801617	フランジB 8*16	4	
13	129004-13200	ガスケット(サイレンサ)	1	エンジン付属品
14	129004-13500	サイレンサ	1	エンジン付属品
15	93100-0802517	フランジB 8*25	4	
16	94002-08410	フランジN 8	4	
17	94101-08015	ダイヤルW 8	2	
18	93100-0802017	フランジB 8*20	2	
19	129004-13200	ガスケット(サイレンサ)	1	エンジン付属品
20	02600-B56-000	EXパイプ COMP	1	
21	94002-08410	フランジN 8	4	
22	105198-13610	ファンシュツコウ CMP	1	エンジン付属品
23	03200-B72-801	マフラーカバー COMP	1	
24	93100-0801617	フランジB 8*16	4	
25	03300-B72-801	マフラーアンダーカバー COMP	1	
26	93100-0601217	フランジB 6*12	6	
27	129242-55700	油水分離器	1	エンジン付属品
28	93100-0807017	フランジB 8*70	1	
29	91543-0751001	プレートホース 7.5*1000	1	
30	91543-0750531	プレートホース 7.5*530	1	
31	91324-013	トライオンバルブ 13	6	
32	119225-52102	電磁フィートポンプ	1	エンジン付属品
33	93100-0601617	フランジB 6*16	2	
34	91543-0750211	プレートホース 7.5*210	1	
35	02904-B56-801	電磁ポンプブラケット	1	
36	93100-0802017	フランジB 8*20	2	
37	94002-06410	フランジN 6	2	
38	02903-B54-001	玉ナシ溝ゴム 12.5*53	2	
39	02300-B72-801	セパレータステー COMP	1	
40	93000-1002517	コクタハネB 10*25(7T)	1	
41	129150-49100	サンボウロック CMP	1	エンジン付属品
42	93100-0802017	フランジB 8*20	1	

2008.12

## 2. エンジン関連

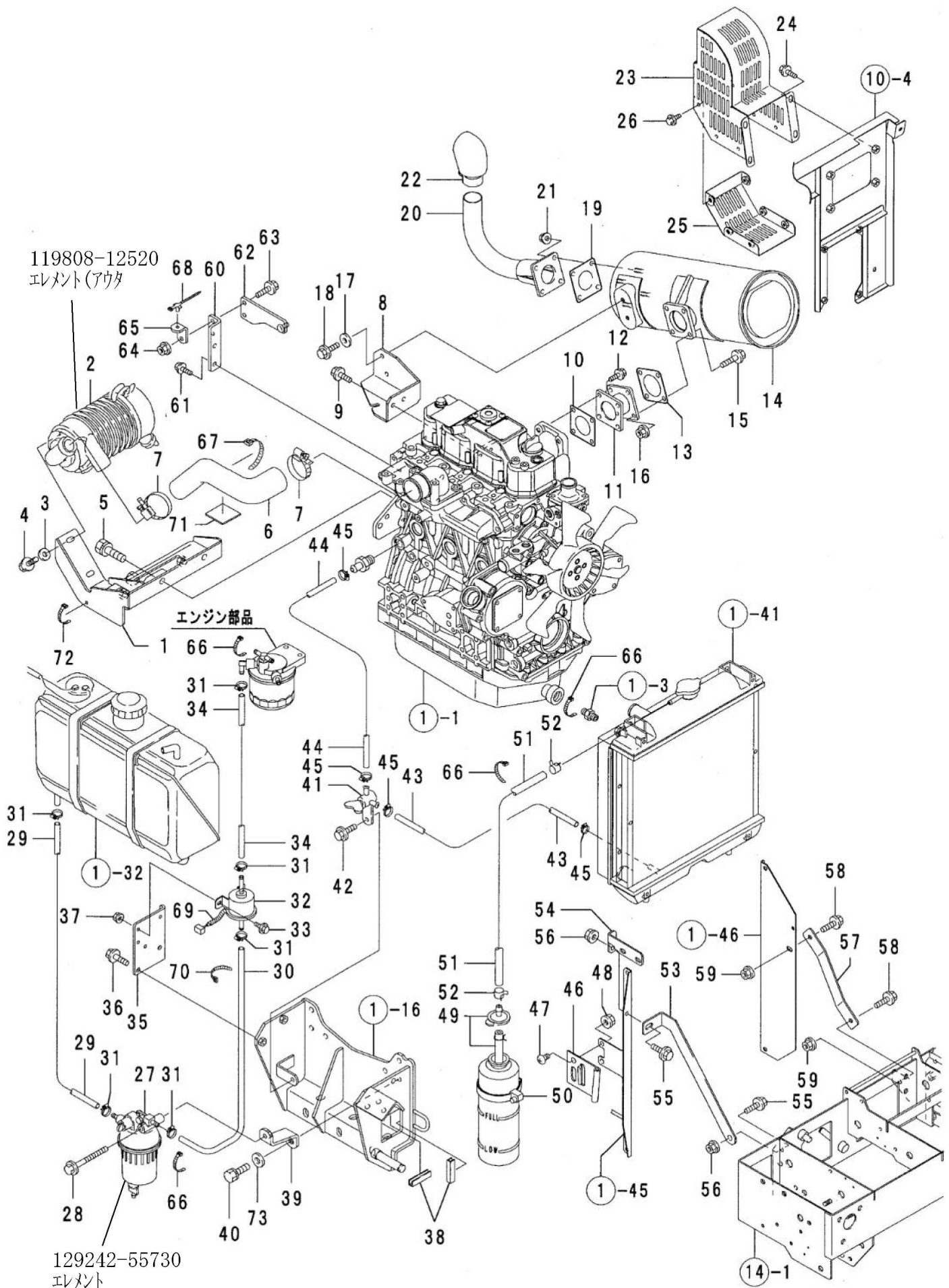



## 2. エンジン関連

SW3312A

No.	部品番号	部品名	個数	備考
43	91543-0750701	ブレードホース 7.5*700	1	
44	91543-0750241	ブレードホース 7.5*240	1	
45	91324-013	トライトンバンド 13	4	
46	121256-44600	ブラケット(サブタンク)	1	エンジン付属品
47	93400-0801214	トラスコネジ 8*12	2	
48	94002-08410	フランジ N 8	2	
49	124450-44510	サブタンク CMP	1	エンジン付属品
50	124450-44550	バンド(サブタンク)	1	エンジン付属品
51	121750-59110	ゴムホース	1	エンジン付属品
52	121250-44590	ホースクリップ	2	エンジン付属品
53	03903-B56-800	ラジエーター-L	1	
54	11901-B56-800	サブタンクステー	1	
55	93100-0802017	フランジ B 8*20	2	
56	94002-08410	フランジ N 8	2	
57	03904-B72-800	ラジエーター-R	1	
58	93100-0802017	フランジ B 8*20	2	
59	94002-08410	フランジ N 8	2	
60	03907-B56-800	BDブラケット	1	
61	93100-0801617	フランジ B 8*16	2	
62	03700-B56-801	タンパーブラケット COMP	1	
63	93100-0802517	フランジ B 8*25	2	
64	94002-08410	フランジ N 8	2	
65	03908-B56-800	ケーブルホルダー	1	
66	91311-140	リヒートタイ RF140	4	
67	91311-250	リヒートタイ RF250	1	
68	91314-119P7	ケーブルストラップ 1-19P7	1	
69	91382-0701201	コルゲート 7*120	1	
70	91311-140	リヒートタイ RF140	1	
71	21905-B18-000	ゴム 50*50*3.0	1	
72	91314-119P7	ケーブルストラップ 1-19P7	1	
73	94101-10015	ダイヤルW 10	1	

2008.12

### 3. ミッションケース・本体フレーム

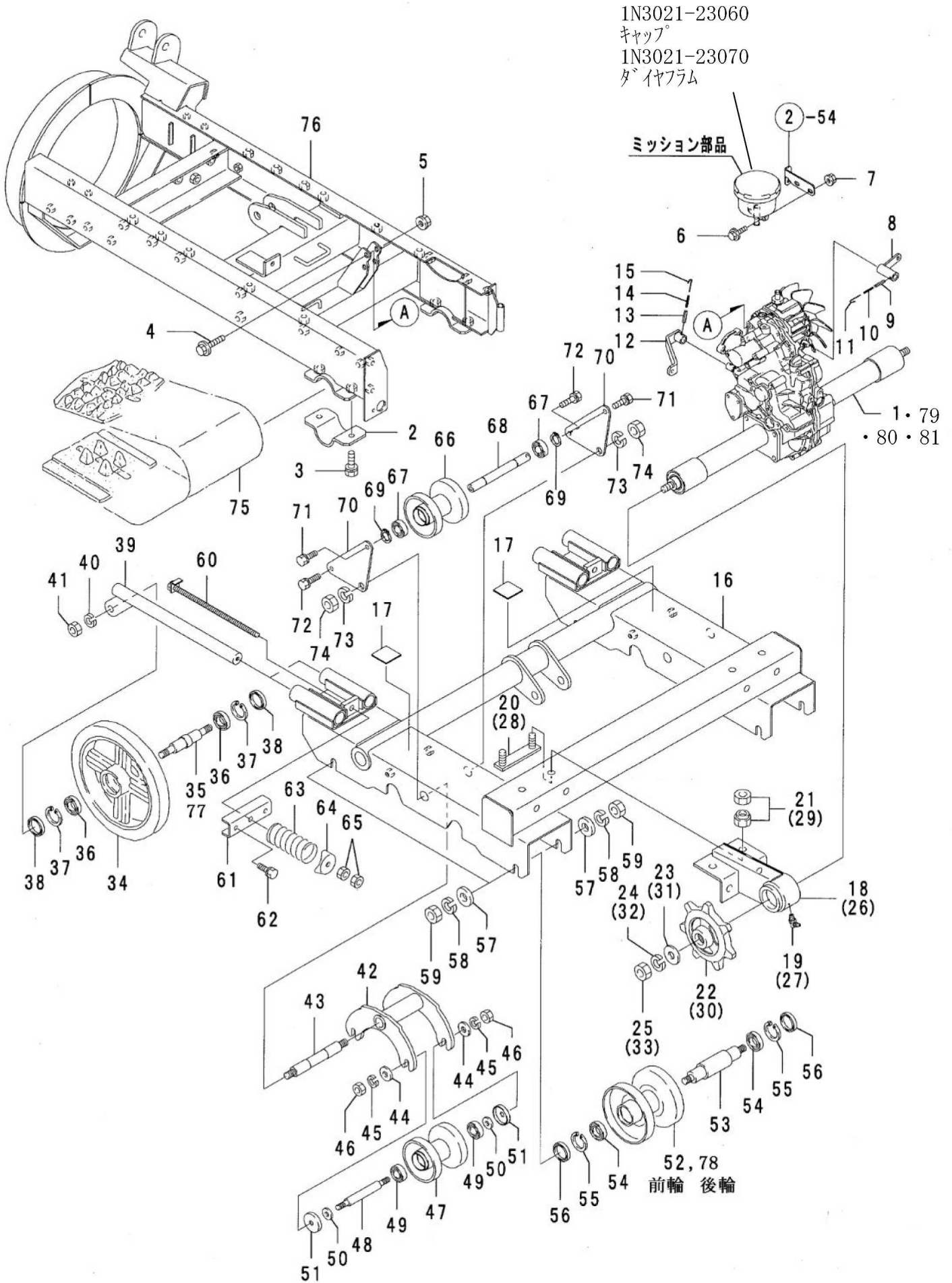

## 3. ミッションケース・本体フレーム

SW3312A

No.	部品番号	部品名	個数	備考
1	10001-B56-001	トランスミッション SB-30HND	1	
2	41903-A91-800	車軸ホルダー	2	
3	93000-1203017	コックパネ B 12*30(7T)	4	
4	93300-1005017	フランジ B 10*1.25*50	2	
5	94006-10410	フランジ N 10*1.25	2	
6	93100-0802017	フランジ B 8*20	2	
7	94002-08410	フランジ N 8	2	
8	75300-B56-800	変速アーム COMP	1	
9	94319-50025	スプリングピッチ 5*25	1	
10	94319-30025	スプリングピッチ 3*25	1	
11	75913-B18-000	ツクリ線 1.2*100	1	
12	75400-B16-000	副変速アーム COMP	1	
13	94319-60025	スプリングピッチ 6*25	1	
14	94319-35025	スプリングピッチ 3.5*25	1	
15	75913-B18-000	ツクリ線 1.2*100	1	
16	21100-B18-832	クローラフレーム COMP	1	
17	21905-B18-000	ゴム 50*50*3.0	2	
18	21200-B54-801	アクスルサポートL COMP	1	
19	96381-65000	グリースニップル B-M6*1	1	
20	21500-B18-000	セッホルト COMP	2	
21	91235-16100	ハートロックN 16	4	
22	26901-B54-801	ドライブスプロケット	1	
23	91251-1640451	マルサカネ 16*40*4.5	1	
24	94111-16012	パネW 16	1	
25	94001-16411	N 16	1	
26	21300-B54-801	アクスルサポートR COMP	1	
27	96381-65000	グリースニップル B-M6*1	1	
28	21500-B18-000	セッホルト COMP	2	
29	91235-16100	ハートロックN 16	4	
30	26901-B54-801	ドライブスプロケット	1	
31	91251-1640451	マルサカネ 16*40*4.5	1	
32	94111-16012	パネW 16	1	
33	94001-16411	N 16	1	
34	26901-B18-700	フロントホイール	2	
35	24902-A94-002	ホイールシャフトB	2	適用号機 ~11**** (No. 77 代替可能)
36	96100-06005	ベアリング 6005	4	
37	94520-47080	Cアナトメワ 47	4	
38	98251-2504708	シール D25478	4	
39	21400-B54-800	テンションピッチアーム COMP	4	
40	94111-16012	パネW 16	4	
41	94001-16411	N 16	4	
42	21400-B18-830	イコライザフレーム COMP	2	

2008.12

### 3. ミッションケース・本体フレーム

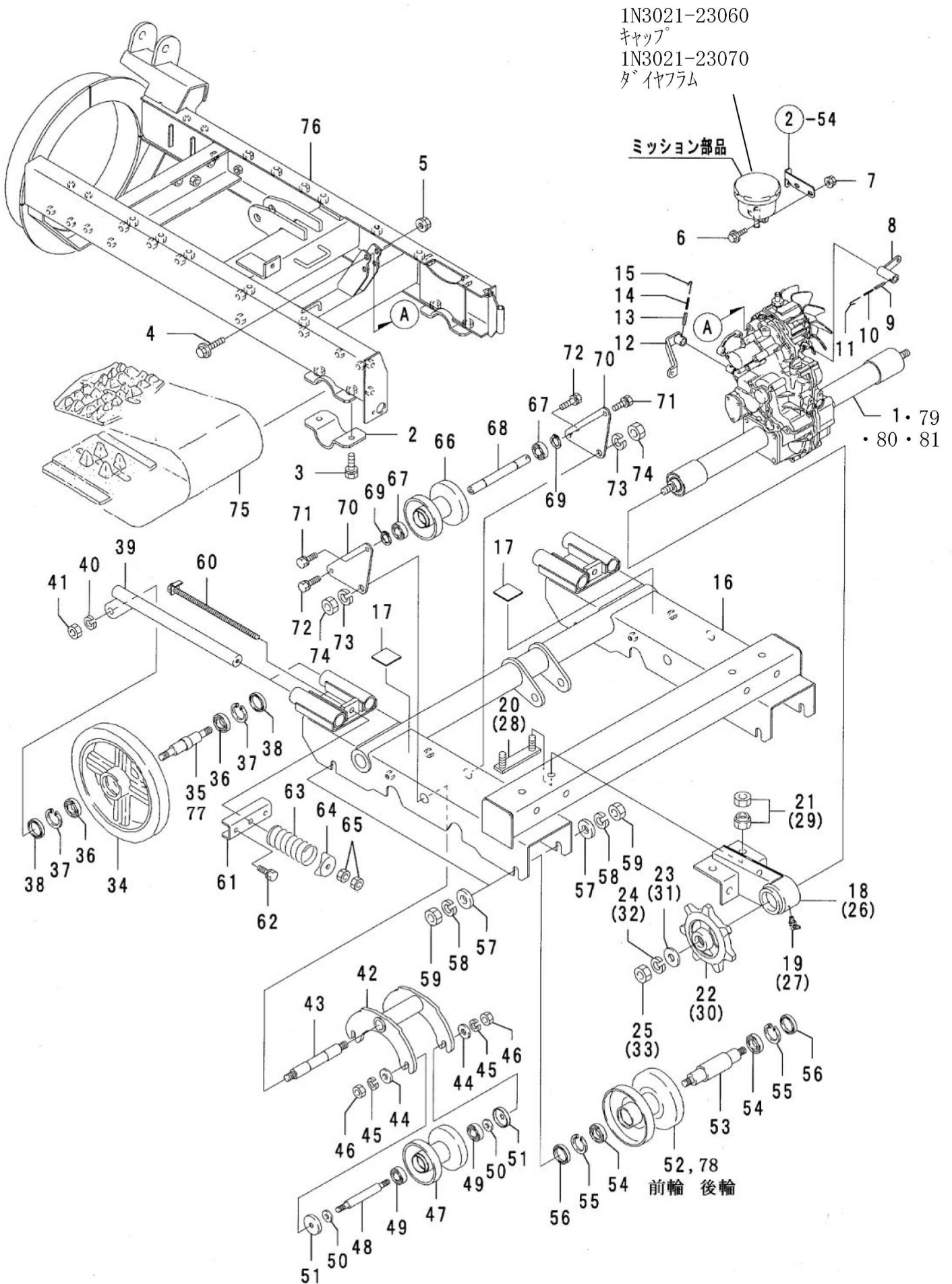



## 3. ミッションケース・本体フレーム

SW3312A

No.	部品番号	部品名	個数	備考
43	24901-B18-030	イコライザ <sup>レ</sup> シャフト	2	
44	91251-1230451	マルサ <sup>レ</sup> ガ <sup>レ</sup> ネ 12*30*4.5	8	
45	94111-12012	ハ <sup>レ</sup> ネW 12	8	
46	94003-12412	コガ <sup>レ</sup> タN 12(2)	8	
47	26100-B18-802	イコライザ <sup>レ</sup> ホイール COMP	4	
48	24902-B18-000	イコライザ <sup>レ</sup> ホイールシャフト	4	
49	96105-06004	ベ <sup>レ</sup> アリング <sup>レ</sup> 6004UU	8	
50	91251-1230451	マルサ <sup>レ</sup> ガ <sup>レ</sup> ネ 12*30*4.5	8	
51	28901-G14-000	転輪カ <sup>レ</sup> ハ <sup>レ</sup>	8	
52	26100-A94-802	クロ <sup>レ</sup> ラホイール COMP	2	前輪
53	24903-B18-000	ホイールシャフトA	4	
54	96100-06005	ベ <sup>レ</sup> アリング <sup>レ</sup> 6005	8	
55	94520-47080	C <sup>レ</sup> ア <sup>レ</sup> ナ <sup>レ</sup> メ <sup>レ</sup> リ 47	8	
56	98251-2504708	シール D25478	8	
57	94101-16010	ミ <sup>レ</sup> ガ <sup>レ</sup> キW 16	8	
58	94111-16012	ハ <sup>レ</sup> ネW 16	8	
59	94001-16411	N 16	8	
60	21500-A94-031	テンションホ <sup>レ</sup> ルト COMP	2	
61	21901-B54-800	テンションピ <sup>レ</sup> ームサ <sup>レ</sup> ホ <sup>レ</sup> ート	2	
62	91219-1020111	コガ <sup>レ</sup> タ <sup>レ</sup> ハ <sup>レ</sup> ネ <sup>レ</sup> フ <sup>レ</sup> レコ <sup>レ</sup> ートB10*1.25*20	4	
63	23901-B18-000	ス <sup>レ</sup> フ <sup>レ</sup> リング <sup>レ</sup> BJ 50*100	2	
64	21902-B54-800	ス <sup>レ</sup> フ <sup>レ</sup> リング <sup>レ</sup> ホル <sup>レ</sup> ダ <sup>レ</sup>	2	
65	94003-12412	コガ <sup>レ</sup> タN 12(2)	4	
66	26100-B18-802	イコライザ <sup>レ</sup> ホイール COMP	2	
67	96105-06004	ベ <sup>レ</sup> アリング <sup>レ</sup> 6004UU	4	
68	24901-B56-000	クロ <sup>レ</sup> ラ <sup>レ</sup> ア <sup>レ</sup> イト <sup>レ</sup> ラ <sup>レ</sup> シャフト	2	
69	94510-20080	C <sup>レ</sup> シ <sup>レ</sup> ク <sup>レ</sup> ト <sup>レ</sup> メ <sup>レ</sup> リ 20	4	
70	21901-B56-800	クロ <sup>レ</sup> ラ <sup>レ</sup> ア <sup>レ</sup> イト <sup>レ</sup> ラ <sup>レ</sup> サ <sup>レ</sup> ホ <sup>レ</sup> ート	4	
71	91219-1020011	コガ <sup>レ</sup> タ <sup>レ</sup> ハ <sup>レ</sup> ネ <sup>レ</sup> フ <sup>レ</sup> レコ <sup>レ</sup> ートB 10*20	4	
72	91219-1025011	コガ <sup>レ</sup> タ <sup>レ</sup> ハ <sup>レ</sup> ネ <sup>レ</sup> フ <sup>レ</sup> レコ <sup>レ</sup> ートB 10*25	4	
73	94111-16012	ハ <sup>レ</sup> ネW 16	4	
74	94001-16411	N 16	4	
75	23901-A53-000	コ <sup>レ</sup> ム <sup>レ</sup> クロ <sup>レ</sup> ラ 300*72*40	2	
76	41100-B56-806	本体フレーム COMP	1	
77	24902-B72-000	ホイールシャフトB	2	適用号機 12****~
78	26200-B72-800	クロ <sup>レ</sup> ラホイール COMP	2	後輪
79	91922-10304	Dエンジンオイル 10W30	2.60	ミッション内
80	91922-10304	Dエンジンオイル 10W30	0.70	HST内
81		グ <sup>レ</sup> リス <sup>レ</sup> ダ <sup>レ</sup> イ <sup>レ</sup> ナ <sup>レ</sup> MAX EP No1	30g	ベ <sup>レ</sup> ベル <sup>レ</sup> ギ <sup>レ</sup> ヤ <sup>レ</sup> ホ <sup>レ</sup> ックス内

2008.12

### 4. 除雪フレーム

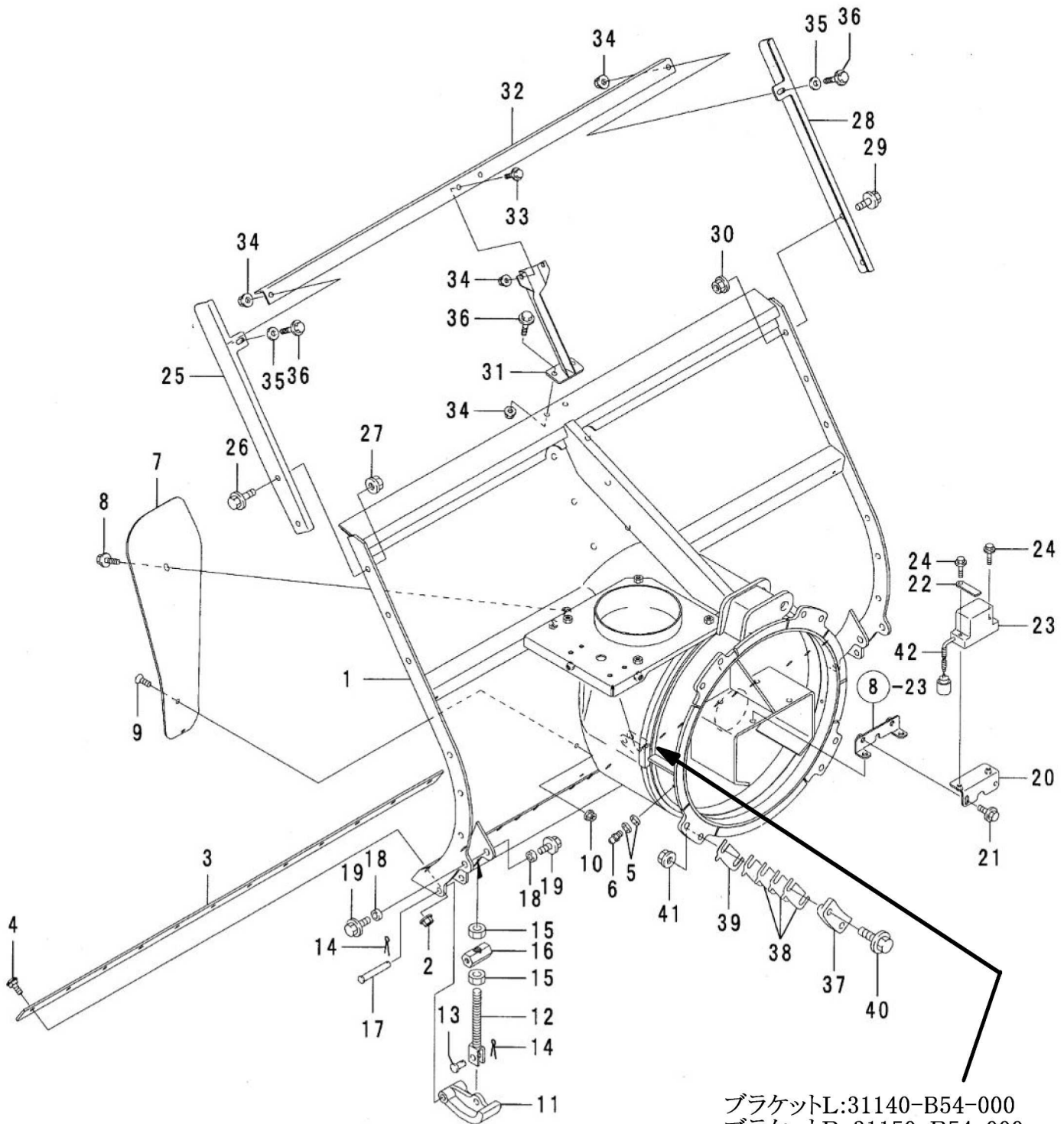

ブラケットL:31140-B54-000  
ブラケットR:31150-B54-000

注) 溶接部品(未塗装)での  
支給となるため、溶接設備と  
溶接後の塗装を行う必要あり

## 4. 除雪フレーム

SW3312A

No.	部品番号	部品名	個数	備考
1	☆	除雪フレーム COMP	1	PL部品番号注文 Fig.21-12
2	94002-08410	フランジ N 8	12	<div style="border: 1px solid black; padding: 5px;">           除雪フレームCOMP            ☆ 31100-B73-105            適用号機~11※※※※            ☆ 31100-B73-134            適用号機 12※※※※~         </div>
3	31907-B54-800	エッジ	1	
4	92600-0802014	カクネB 8*20	12	
5	94101-06010	ミカキW 6	6	
6	96381-20000	グリースニップル A-MT6*1	3	
7	31901-A26-400	シヤハイハン	1	
8	93100-0802017	フランジ B 8*20	1	
9	91217-0801679	6アサラB 8*16	2	
10	94002-08410	フランジ N 8	2	
11	31901-B03-800	リ	2	
12	31300-A53-002	リサホートCOMP	2	
13	91401-A53-000	ピン 12*22	2	
14	94210-25200	ワリピン 2.5*20	4	
15	94001-16411	N 16	4	
16	31905-B54-000	ホスト	2	
17	91402-A53-000	ピン 12*70	2	
18	31906-B54-000	ホストカラー	4	
19	93300-1002017	フランジ B 10*1.25*20	4	
20	32100-B56-800	センサプレート COMP	1	
21	93100-0802017	フランジ B 8*20	2	
22	91331-080801	コートクランプ 8*80	1	
23	83700-B18-000	傾斜センサ	1	
24	93100-0603017	フランジ B 6*30	2	
25	31901-B54-800	スノーカッティングプレートL	1	
26	93300-1002517	フランジ B 10*1.25*25	2	
27	94006-10410	フランジ N 10*1.25	2	
28	31902-B54-800	スノーカッティングプレートR	1	
29	93300-1002517	フランジ B 10*1.25*25	2	
30	94006-10410	フランジ N 10*1.25	2	
31	31400-B54-802	センターサホート COMP	1	
32	31904-B54-802	スノーカッティングバー	1	
33	93100-0801617	フランジ B 8*16	2	
34	94002-08410	フランジ N 8	6	
35	94101-08015	ダイヤモンドW 8	2	
36	93100-0802017	フランジ B 8*20	4	
37	31400-B18-800	ローリングガイド COMP	4	
38	31902-B18-000	シム	16	
39	31903-B18-000	シム0.6	4	
40	93300-1204517	フランジ B 12*1.25*45	8	
41	94006-12410	フランジ N 12*1.25	8	
42	91382-0704001	コルゲート 7*400	1	

2008.12

### 5. シュータ

適用号機 12※※※※~

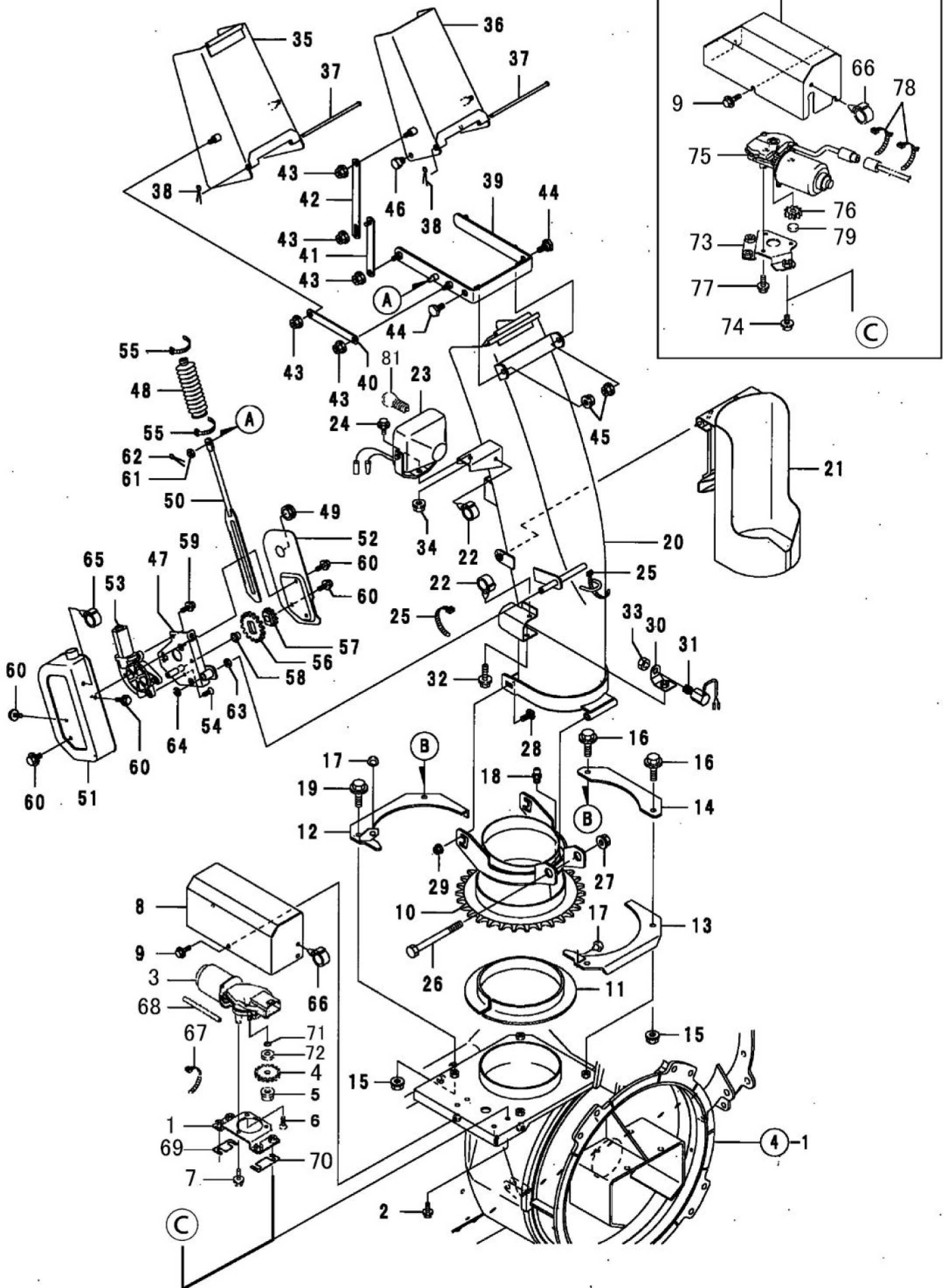



## 5. シュータ

SW3312A

No.	部品番号	部 品 名	個数	備 考
1	31300-B72-800	旋回モータブラケット COMP	1	適用号機 ~11****
2	93100-0801617	フランジ B 8*16	4	適用号機 ~11****
3	81100-B56-000	モータLM12	1	適用号機 ~11****
4	33905-B72-000	旋回モータギヤ	1	適用号機 ~11****
5	94002-08410	フランジ N 8	1	適用号機 ~11****
6	91217-0601674	6アサリB 6*16	1	適用号機 ~11****
7	93100-0601617	フランジ B 6*16	2	適用号機 ~11****
8	38901-B72-103	旋回モータカバー	1	適用号機 ~11****
9	93100-0801617	フランジ B 8*16	3	
10	33200-B72-102	シュータベース COMP	1	
11	33903-B72-001	リング	1	
12	33300-B72-100	シュータストップ F COMP	1	
13	33400-B72-100	シュータストップ R COMP	1	
14	33906-B72-100	ストップカイト	1	
15	94006-10410	フランジ N 10*1.25	4	
16	93300-1003517	フランジ B 10*1.25*35	2	
17	33907-B72-000	クッションゴム	2	
18	96381-20000	グリスニップル A-MT6*1	1	
19	93300-1003017	フランジ B 10*1.25*30	2	
20	33100-B72-102	シュータ900 COMP	1	PL部品番号注文 Fig. 21-13
21	33200-B50-001	カートリッジカバー COMP	1	PL部品番号注文 Fig. 21-14
22	91315-C4397	ケーブルクリップ C-4397	2	
23	83100-G18-000	ワーキングランプ 18W	1	
24	93100-0801617	フランジ B 8*16	1	
25	91311-140	リヒートタイ RF140	2	
26	92100-1011019	B10*1.25*110(11T)	1	
27	94006-10410	フランジ N 10*1.25	1	
28	92600-0802014	カクネB 8*20	2	
29	94002-08410	フランジ N 8	2	
30	81200-A90-801	シュータスイッチブラケット COMP	1	
31	83100-A65-000	カートスイッチ	1	
32	93100-0801217	フランジ B 8*12	1	
33	94005-12412	コクタN 12*1.25(2)	1	
34	94002-08410	フランジ N 8	1	
35	33300-B53-800	シュータフレクタA COMP	1	
36	33400-B53-800	シュータフレクタB COMP	1	
37	91262-061650	プレスピン6*165	2	
38	94210-20120	ワリピン 2*12	2	
39	33500-B72-801	シュータアーム COMP	1	
40	33902-B53-800	リンクアーム 129	2	
41	33600-B53-800	シュータリンクA COMP	2	
42	33908-B72-801	シュータリンクB	2	

2008.12

### 5. シュータ

適用号機 12※※※※~

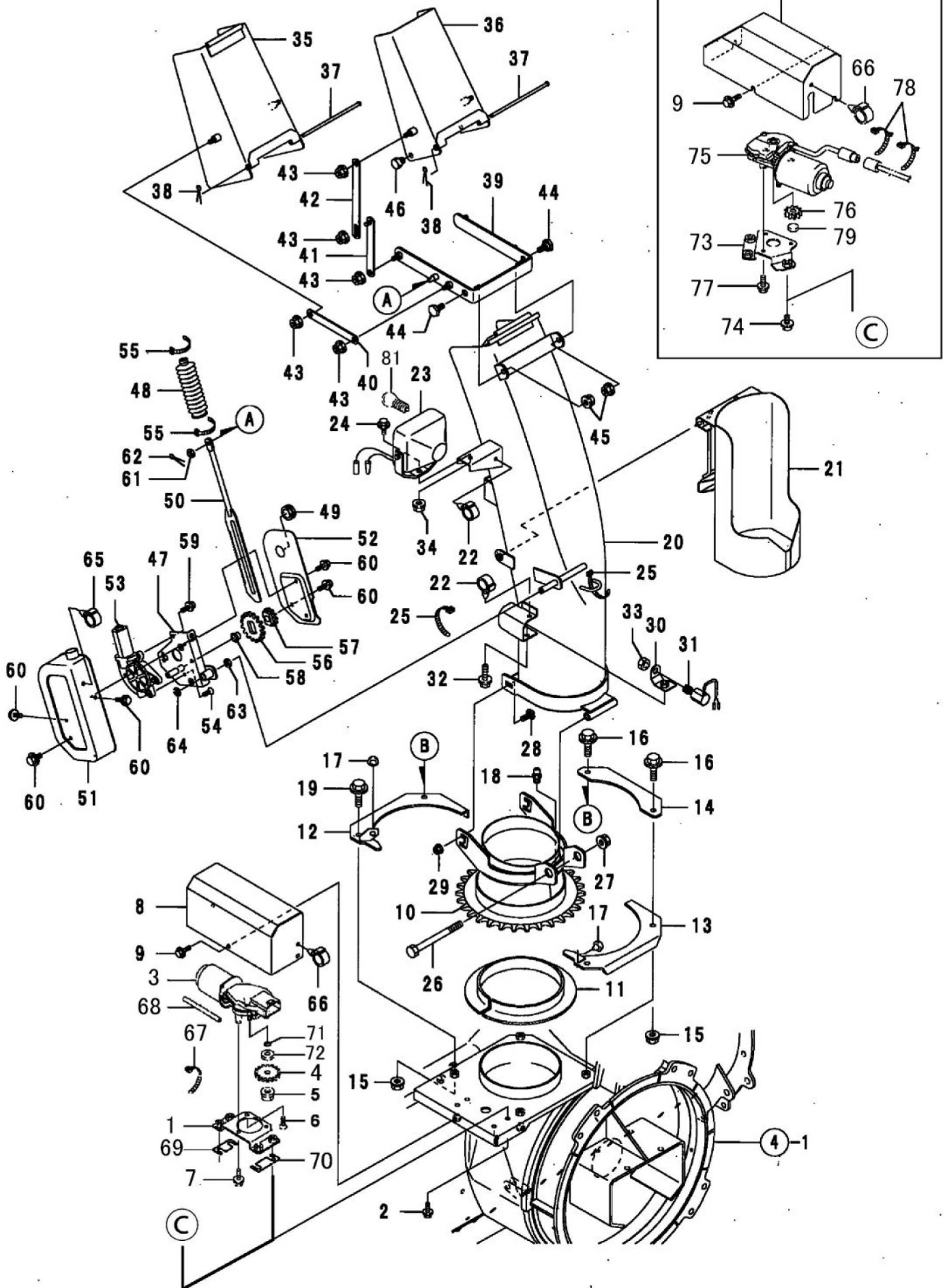

## 5. シュータ

SW3312A

No.	部品番号	部品名	個数	備考
43	94002-08410	フランジ N 8	10	
44	33904-B53-000	段付ホルト	2	
45	94002-08410	フランジ N 8	2	
46	91361-18N0	ホルプ ラグ 18N0	2	
47	33700-B72-101	モーターブラケットA COMP	1	
48	33904-B08-000	シュータブーツ	1	
49	91358-1202515	ゴムブッシュ NG-79-N	1	
50	34200-B72-802	シュータラック COMP	1	
51	38100-B72-101	モーターカバー COMP	1	
52	38905-B72-801	モーターカバー	1	
53	81100-B53-000	モータJC578VA	1	
54	91217-0601674	6アサリB 6*16	1	
55	91316-2140	ケーブルバンド CV-140SW	2	
56	33902-B56-001	ギヤ M2*32	1	
57	33903-B56-001	ギヤ M2*18	1	
58	91644-121080	フランジブッシュ 80F-1210	1	
59	93100-0601617	フランジ B 6*16	3	
60	93100-0601217	フランジ B 6*12	6	
61	94101-08010	ミカキW 8	1	
62	94210-25150	ワリピン 2.5*15	1	
63	94101-12010	ミカキW 12	1	
64	94511-09010	Eトワ 9	1	
65	91315-C4397	ケーブルクリップ C-4397	1	
66	91315-C4397	ケーブルクリップ C-4397	1	
67	91310-300	ナイロンバンド PRT3S	1	適用号機 ~11****
68	89901-B72-000	チューブ φ 8*100	1	適用号機 ~11****
69	31901-B72-000	旋回モーターシムA	1	適用号機 ~11****
70	31902-B72-000	旋回モーターシムB	1	適用号機 ~11****
71	98310-01024	リング P10A	1	適用号機 ~11****
72	91251-1025601	マルサカネ10*25*6	1	適用号機 ~11****
73	31300-B72-830	旋回モータブラケット	1	適用号機 12****~
74	93100-0801617	フランジ B8*16	3	適用号機 12****~
75	81100-B82-000	モーター8157	1	適用号機 12****~
76	33905-B72-030	旋回モーターギヤ	1	適用号機 12****~
77	93100-0601617	フランジ B6*16	3	適用号機 12****~
78	91314-119P7	ケーブルストラップ 1-19P7	2	適用号機 12****~
79	38902-B72-000	ナイロンホイール	1	適用号機 12****~
80	38200-B72-101	旋回モーターカバーCOMP	1	適用号機 12****~
81	91821-007	電球12V18WS25BA15S	1	

2008.12

### 6. スライドシュータ

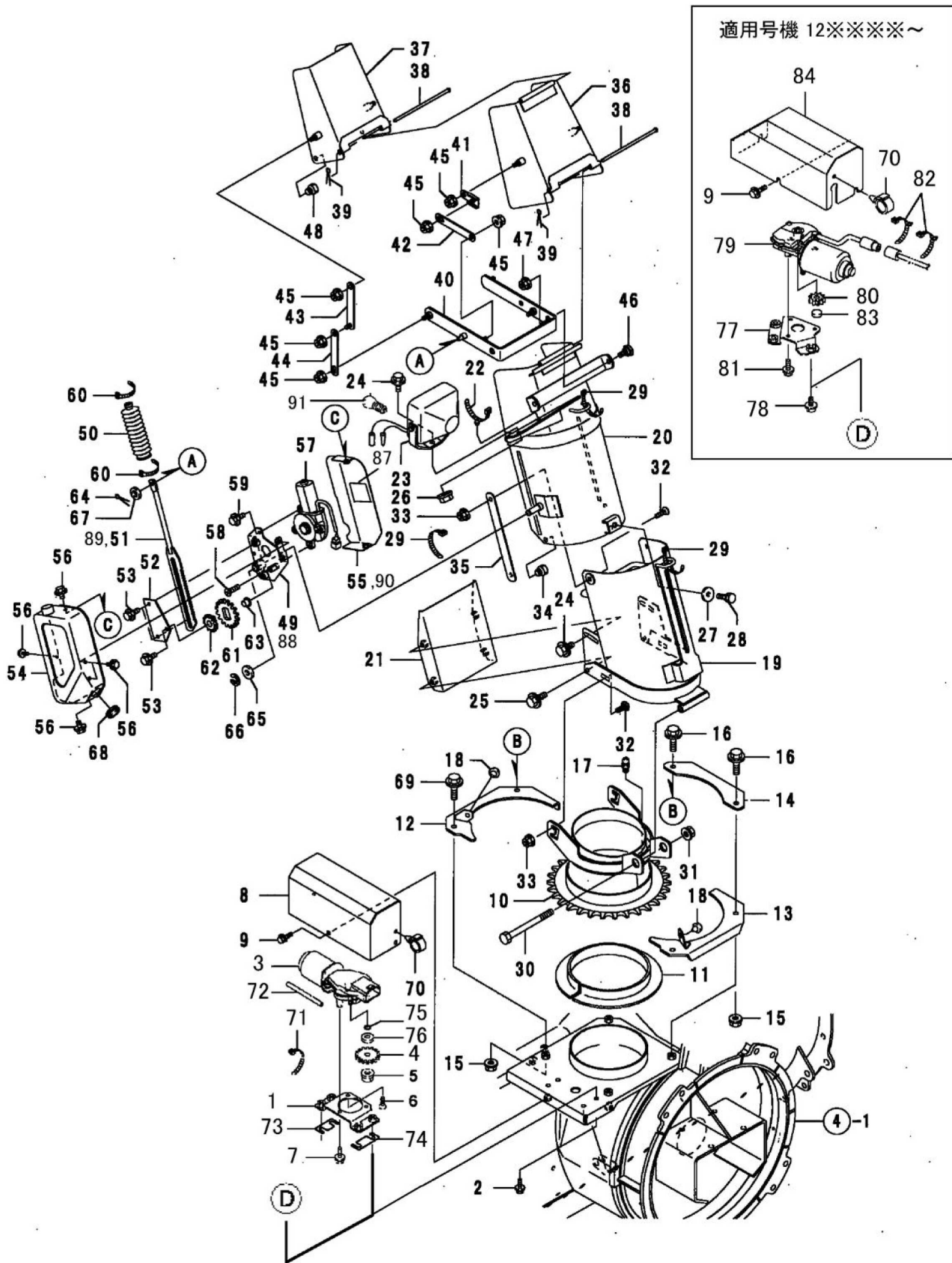



## 6. スライドシュータ

SW3312A

No.	部品番号	部 品 名	個数	備 考
1	31300-B72-800	旋回モータブラケット COMP	1	適用号機 ~11****
2	93100-0801617	フランジ B 8*16	4	適用号機 ~11****
3	81100-B56-000	モータLM12	1	適用号機 ~11****
4	33905-B72-000	旋回モータギヤ	1	適用号機 ~11****
5	94002-08410	フランジ N 8	1	適用号機 ~11****
6	91217-0601674	6アサリB 6*16	1	適用号機 ~11****
7	93100-0601617	フランジ B 6*16	2	適用号機 ~11****
8	38901-B72-103	旋回モータカバー	1	適用号機 ~11****
9	93100-0801617	フランジ B 8*16	3	
10	33200-B72-102	シュータベース COMP	1	
11	33903-B72-001	リング	1	
12	☆	シュータストップ F COMP	1	シュータストップ F COMP ☆34300-B73-102 適用号機~13※※※※
13	34400-B73-101	シュータストップ R COMP	1	☆34300-B73-130 適用号機 14※※※※~
14	33906-B72-100	ストップカイト	1	
15	94006-10410	フランジ N 10*1.25	4	
16	93300-1003517	フランジ B 10*1.25*35	2	
17	96381-20000	グリースニップル A-MT6*1	1	
18	33907-B72-000	クッションゴム	2	
19	33100-B73-101	シュータA COMP	1	
20	33200-B73-101	シュータB COMP	1	PL部品番号注文 Fig. 21-20
21	33300-B73-101	カートリッジカバー COMP	1	PL部品番号注文 Fig. 21-21
22	91314-119P7	ケーブルストラップ 1-19P7	1	
23	83100-G18-000	ワーキングランプ 18W	1	
24	93100-0801617	フランジ B 8*16	3	
25	93100-0802017	フランジ B 8*20	2	
26	94002-08410	フランジ N 8	1	
27	94101-08015	ダイヤルW 8	1	
28	93000-0802017	コクタハネB 8*20(7T)	1	
29	91311-140	リヒートタイ RF140	3	
30	92100-1011019	B10*1.25*110(11T)	1	
31	94006-10410	フランジ N 10*1.25	1	
32	92600-0802014	カクネB 8*20	4	
33	94002-08410	フランジ N 8	4	
34	91361-18N0	ホールブラク 18N0	3	
35	33905-B57-000	スリットカバー	2	
36	33400-B57-801	シュータフレクタA COMP	1	
37	33500-B73-800	シュータフレクタB COMP	1	
38	91262-061650	プレスピン6*165	2	
39	94210-20120	ワリピン 2*12	2	
40	33600-B73-800	シュータアーム COMP	1	
41	33800-B73-800	シュータリンクA COMP	2	
42	33901-B73-800	シュータリンクB	2	

2008.12

### 6. スライドシュータ

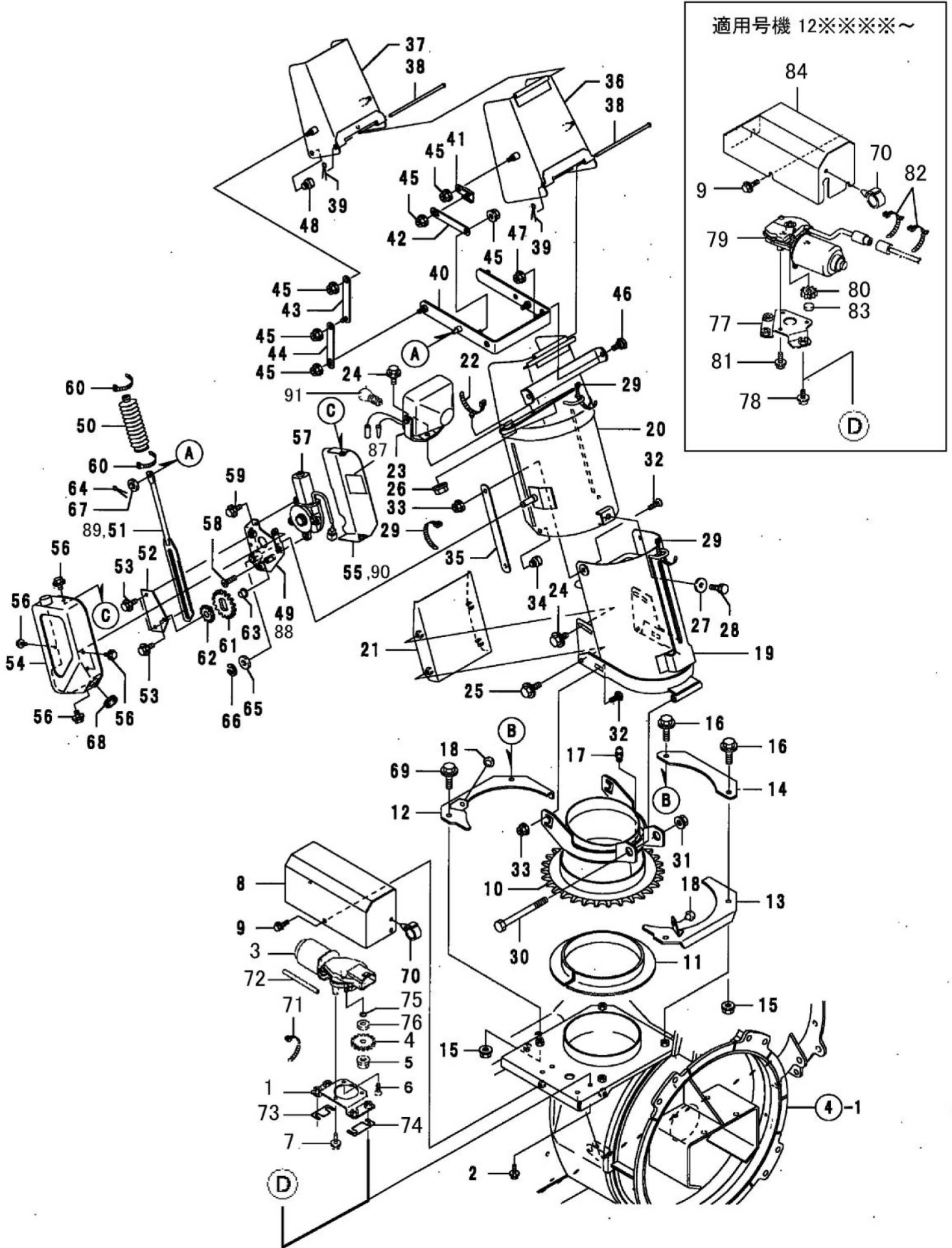

## 6. スライドシュータ

SW3312A

No.	部品番号	部 品 名	個数	備 考
43	34100-B73-800	シュータリンクC COMP	2	
44	33901-B73-800	シュータリンクB	2	
45	94002-08410	フランジ <sup>°</sup> N 8	12	
46	33904-B53-000	段付ホルト	2	
47	94002-08410	フランジ <sup>°</sup> N 8	2	
48	91361-18N0	ホルプ <sup>°</sup> ラック <sup>°</sup> 18N0	2	
49	33700-B73-800	モーターブラケット COMP	1	適用号機 ~13****
50	33904-B08-000	シュータブーツ	1	
51	34200-B73-800	シュータラック COMP	1	適用号機 ~13****
52	33904-B56-800	オサエプレート	1	
53	93100-0601617	フランジ <sup>°</sup> B 6*16	3	
54	38100-B73-101	モーターカバー-A COMP	1	
55	38200-B73-100	モーターカバー-B COMP	1	適用号機 ~13****
56	93100-0601217	フランジ <sup>°</sup> B 6*12	5	
57	81100-B53-000	モータJC578VA	1	
58	91217-0601674	6アサリB 6*16	1	
59	93100-0601617	フランジ <sup>°</sup> B 6*16	3	
60	91316-2140	ケーブルバンド CV-140SW	2	
61	33902-B56-001	ギヤ M2*32	1	
62	33903-B56-001	ギヤ M2*18	1	
63	91644-121080	フランジ <sup>°</sup> ブッシュ 80F-1210	1	
64	94210-25150	ワリピン 2.5*15	1	
65	94101-12010	ミカ <sup>°</sup> キW 12	1	
66	94511-09010	Eトメワ 9	1	
67	94101-08010	ミカ <sup>°</sup> キW 8	1	
68	91358-1202515	ゴム <sup>°</sup> ブッシュ NG-79-N	1	
69	93300-1003017	フランジ <sup>°</sup> B 10*1.25*30	2	
70	91315-C4397	ケーブルクリップ C-4397	1	
71	91310-300	ナイロンバンド PRT3S	1	適用号機 ~11****
72	89901-B72-000	チューブ φ8*100	1	適用号機 ~11****
73	31901-B72-000	旋回モーターシムA	1	適用号機 ~11****
74	31902-B72-000	旋回モーターシムB	1	適用号機 ~11****
75	98310-01024	リング P10A	1	適用号機 ~11****
76	91251-1025601	マルサ <sup>°</sup> カネ10*25*6	1	適用号機 ~11****
77	31300-B72-830	旋回モーターブラケット	1	適用号機 12****~
78	93100-0801617	フランジ <sup>°</sup> B8*16	3	適用号機 12****~
79	81100-B82-000	モーター8157	1	適用号機 12****~
80	33905-B72-030	旋回モーターギヤ	1	適用号機 12****~
81	93100-0601617	フランジ <sup>°</sup> B6*16	3	適用号機 12****~
82	91314-119P7	ケーブルストラップ 1-19P7	2	適用号機 12****~
83	38902-B72-000	ナイロンホイール	1	適用号機 12****~
84	38200-B72-101	旋回モーターカバー-COMP	1	適用号機 12****~

2008.12



### 6. スライドシュータ

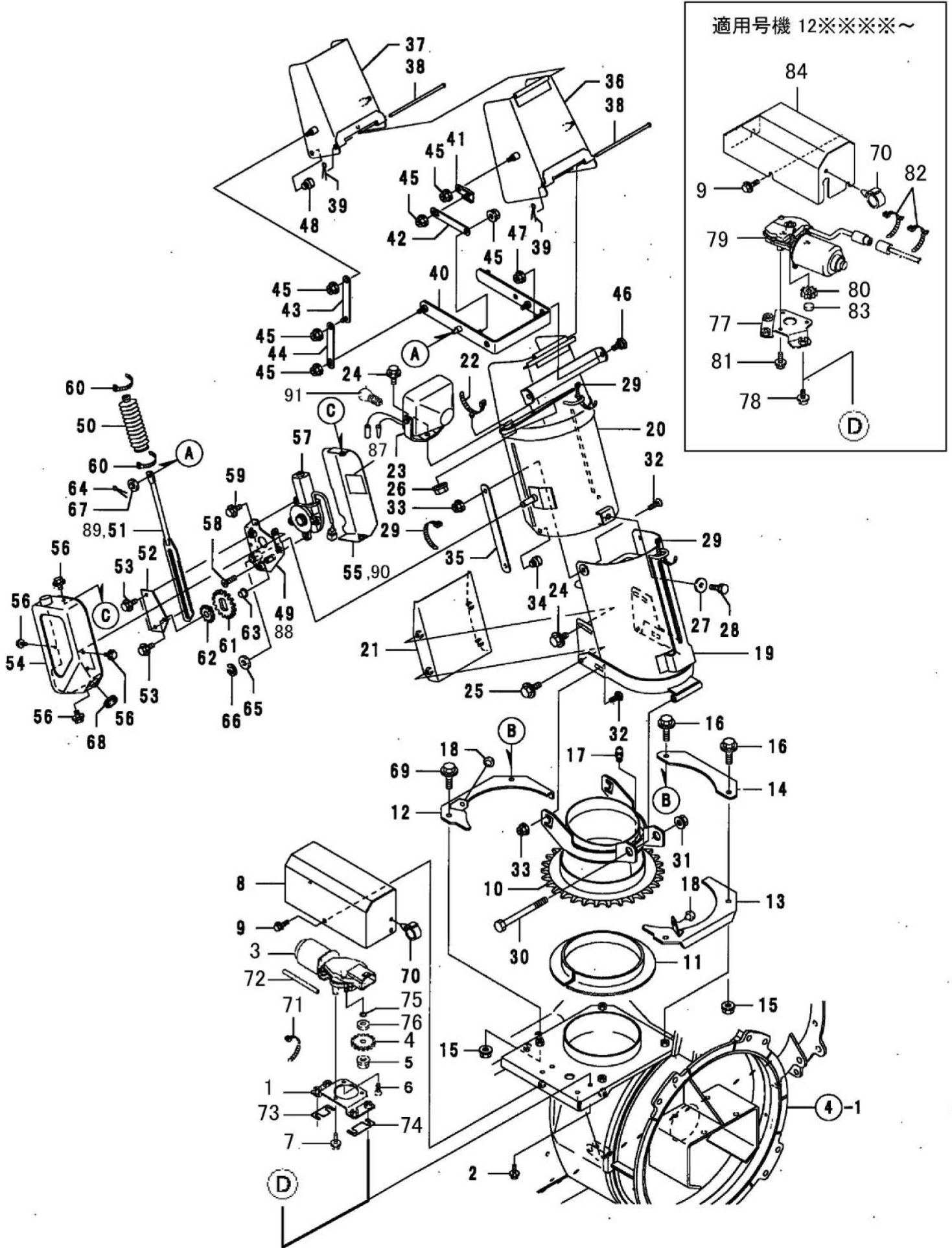





## 7. オーガギヤケース

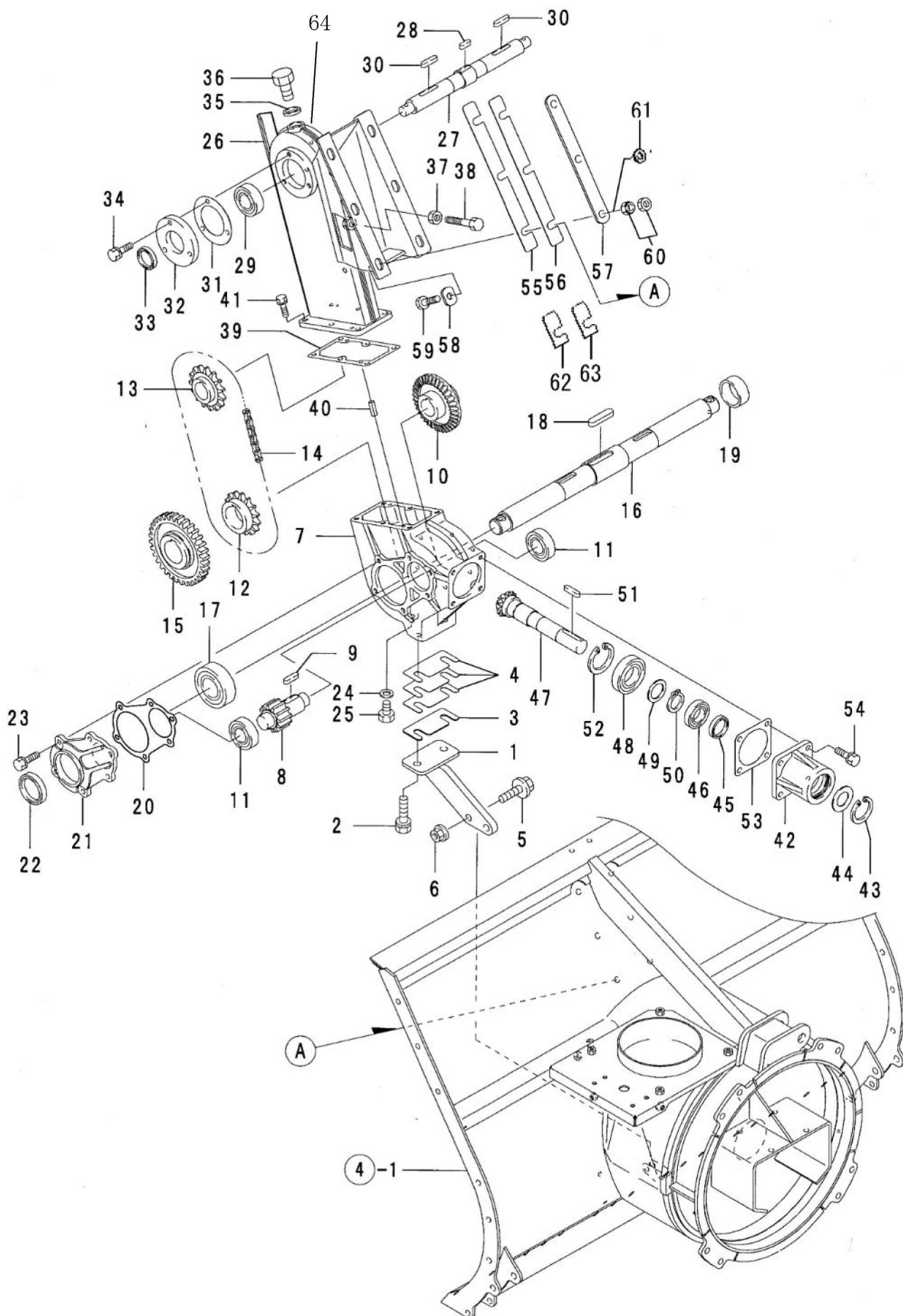

No12とNo15は絵的に逆向きになっている。

## 7. オーガギヤケース

SW3312A

No.	部品番号	部品名	個数	備考
1	31200-B54-800	ギヤケースサポート COMP	1	
2	91219-1030010	コクタハネブレコート B10*30	2	
3	31907-A71-001	ギヤケースライナ-2.0	1	
4	31908-A71-001	ギヤケースライナ-0.6	3	
5	93300-1003517	フランジ B 10*1.25*35	2	
6	94006-10410	フランジ N 10*1.25	2	
7	31911-A26-700	オーガギヤケース	1	
8	32903-A71-000	平歯車 M3.5*12	1	
9	97115-030241	キー 8*7*30RR	1	
10	32907-A70-001	ベベルギヤ M3*33	1	
11	96100-06205	ベアリング 6205	2	
12	32907-A09-000	スプロケット 40*18(下)	1	
13	32908-A09-000	スプロケット 40*18(上)	1	
14	91911-A26-000	ローラーチェーン 40*78	1	
15	32904-A71-001	平歯車 M3.5*34	1	
16	34901-B56-000	オーガシャフト	1	
17	96100-06207	ベアリング 6207	2	
18	97117-052241	キー 12*8*52RR	1	
19	32909-A09-001	カテー 40*19	1	
20	31903-A71-001	ギヤケースフタハッキン	2	
21	31904-A09-730	オーガギヤケースフタ	2	
22	98251-3505511	シール D355511	2	
23	91219-0825010	コクタハネブレコート B8*25	12	
24	91691-1018202	丸ハッキン 10*18*2	1	
25	92000-1001614	B 10*16	1	
26	31600-A26-806	チェーンケース COMP	1	
27	34901-B18-002	上段ローターシャフト	1	
28	97114-023240	キー 7*7*23RR	1	
29	96100-06205	ベアリング 6205	2	
30	97114-033041	キー 7*7*33S	2	
31	31908-A26-001	上段ローターフタハッキン	2	
32	31909-A26-700	上段ローターフタ	2	
33	98251-2504008	シール D25408	2	
34	91219-0825010	コクタハネブレコート B8*25	6	
35	91902-A53-000	オイルキャップハッキン	1	
36	91901-A53-000	オイルキャップ	1	
37	94003-10412	コクタン 10(2)	1	
38	92201-1006514	コクタB 10*65	1	
39	31902-A71-001	オーガギヤケースハッキン	1	
40	94319-60016	スプリングピン 6*16	2	
41	91219-0825010	コクタハネブレコート B8*25	6	
42	31906-A70-700	入力ハウジング	1	

2008.12

## 7. オーガギヤケース

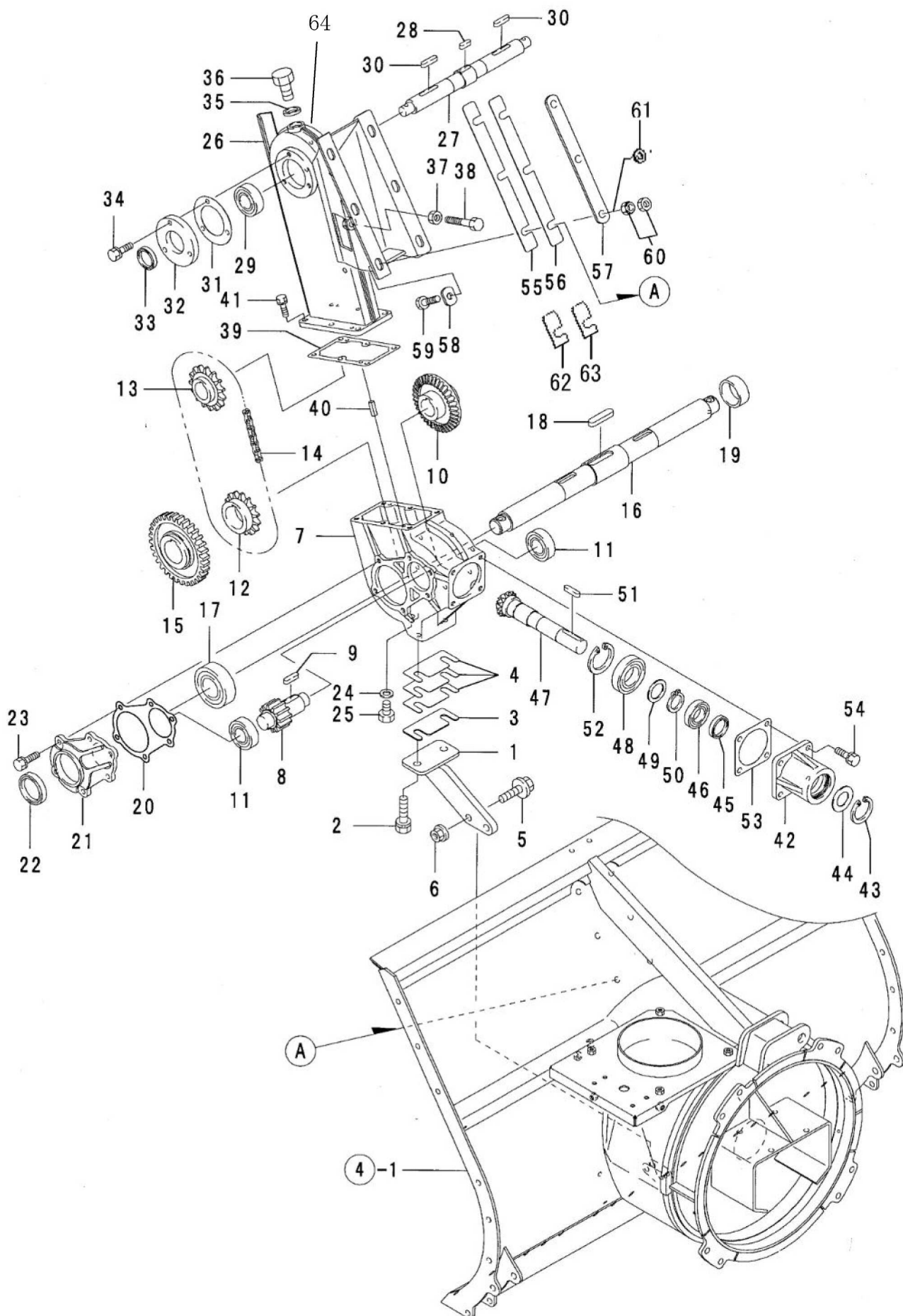

No12とNo15は絵的に逆向きになっている。

## 7. オーガギヤケース

SW3312A

No.	部品番号	部品名	個数	備考
43	94520-45080	C7ナット 45	1	
44	31906-A71-000	ボウコバン	1	
45	98251-2504008	シール D25408	1	
46	96100-06005	ベアリング 6005	1	
47	32901-B18-000	ベベルギヤM 3*14	1	
48	96100-06028	ベアリング 60/28	1	
49	32905-A70-000	スラストワッシャ 28*40*2	1	
50	94510-28080	C7ナット 28	1	
51	97114-033041	キー 7*7*33S	1	
52	94520-52080	C7ナット 52	1	
53	31905-A71-001	入力ハウジングハック	1	
54	91219-0825010	コクタハネプレート B8*25	4	
55	31901-B56-001	チェーンケース調整ライナー1.0	2	
56	31902-B56-001	チェーンケース調整ライナー2.0	5	
57	31913-A09-400	アテ座金	2	
58	31901-A58-000	チェーンケース座金	6	
59	92200-1004017	コクタB 10*40(7T	6	
60	91235-10100	ハートロックN 10	6	
61	94101-10010	ミカキW10	6	
62	31903-B72-000	シムt1	2	
63	31904-B72-000	シムt2	3	
64	91931-090	ギヤオイル #90	0.80	



## 8. ブロワ

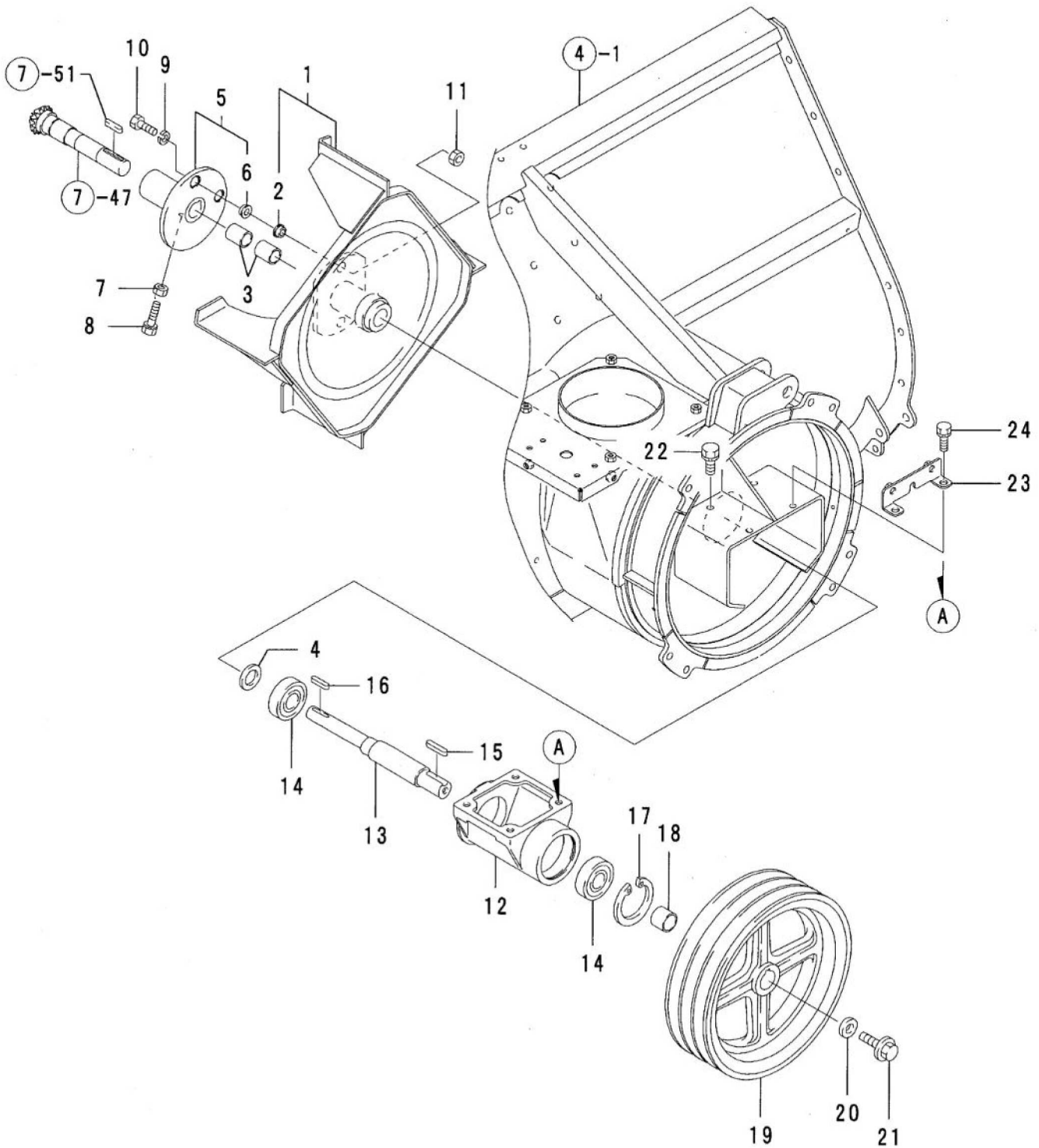

シャーボルトASSY品番  
 ブロワ : 90002-B18-000 シャーボルト10X30Assy  
 上段オーガ : 90001-B18-000 シャーボルト6X25Assy  
 下段オーガ : 90002-B18-000 シャーボルト10X30Assy

## 8. ブロワ

SW3312A

No.	部品番号	部品名	個数	備考
1	36100-A94-809	ブロワ COMP	1	
2	35901-A30-000	オーガシャブッシュ	2	
3	91646-2530R	ブッシュ BM2530FS	2	
4	34902-A98-001	カワ 25*4.5	1	
5	36200-A94-800	オーガジョイント COMP	1	
6	35901-A30-000	オーガシャブッシュ	2	
7	94003-10412	コタN 10(2)	1	
8	91212-1030147	コタタB10*30(120°(7T)	1	
9	94111-10012	ハネW 10	1	ブロワシャーピソ
10	92001-1003014	B 10*30	1	ブロワシャーピソ
11	94001-10412	N 10(2)	1	ブロワシャーピソ
12	36901-A91-701	ブロワ軸ベアリングケース	1	90002-B18-000
13	34902-B30-000	ブロワシャフト	1	シャーボルト10X30ASSY
14	96105-06306	ベアリング 6306UU	2	(10個入)
15	97115-040041	キー 8*7*40S	1	
16	97114-033041	キー 7*7*33S	1	
17	94520-72080	C7ナメワ 72	1	
18	34903-B30-000	カワ-30*24	1	
19	63901-B54-700	V7-リー 284C-3*30	1	
20	91251-1035451	マルサガネ 10*35*4.5	1	
21	93300-1002017	フランジB 10*1.25*20	1	
22	93000-1002517	コタタハネB 10*25(7T)	2	
23	32200-B56-800	センサーブラケット COMP	1	
24	93000-1003017	コタタハネB 10*30(7T)	2	

2008.12

## 9. オーガ・ローダ

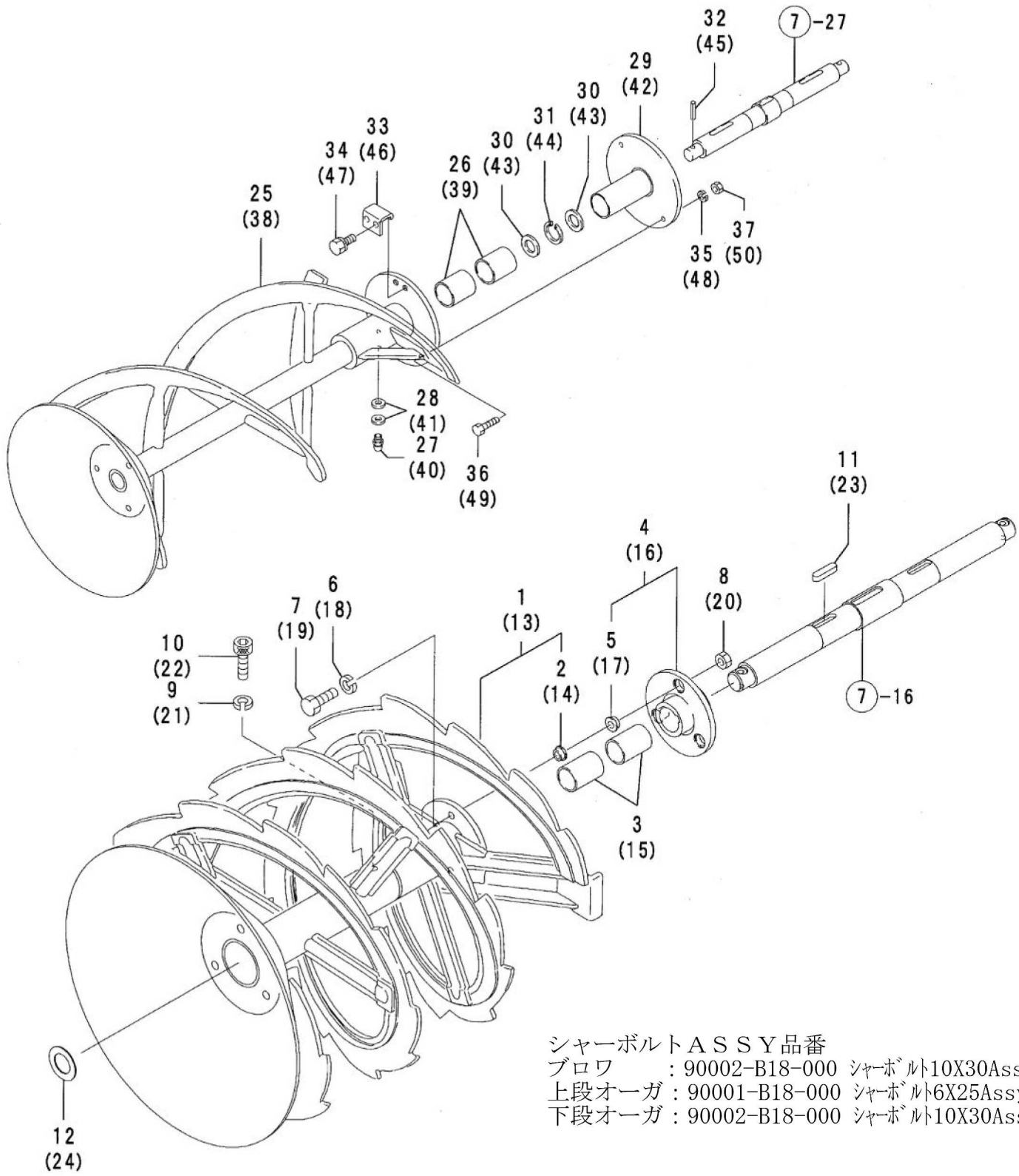

シャーボルト A S S Y 品番  
 ブロワ : 90002-B18-000 シャーボルト10X30Assy  
 上段オーガ : 90001-B18-000 シャーボルト6X25Assy  
 下段オーガ : 90002-B18-000 シャーボルト10X30Assy



## 9. オーガ・ロータ

SW3312A

No.	部品番号	部品名	個数	備考
1	35100-B56-804	下段オーガ`L COMP	1	
2	35901-A30-000	オーガ`シャブ`ッシュ	2	
3	91646-3550R	ブ`ッシュ BM3550FS	2	
4	35500-B72-800	オーガ`シャブ`ランジ` COMP	1	
5	35901-A30-000	オーガ`シャブ`ッシュ	3	
6	94111-10012	ハ`ネW 10	1	下段オーガ`シャブ`ピン
7	92001-1003014	B 10*30	1	下段オーガ`シャブ`ピン
8	94001-10412	N 10(2	1	下段オーガ`シャブ`ピン
9	94111-08012	ハ`ネW 8	1	90002-B18-000
10	93900-0803009	6ア`ナB8*30	1	シャブ`ホルト10X30ASSY (10個入)
11	97116-040240	キー 10*8*40RR	1	
12	91926-A09-000	スラストワッシャー	1	
13	35200-B56-804	下段オーガ`R COMP	1	
14	35901-A30-000	オーガ`シャブ`ッシュ	2	
15	91646-3550R	ブ`ッシュ BM3550FS	2	
16	35500-B72-800	オーガ`シャブ`ランジ` COMP	1	
17	35901-A30-000	オーガ`シャブ`ッシュ	3	
18	94111-10012	ハ`ネW 10	1	下段オーガ`シャブ`ピン
19	92001-1003014	B 10*30	1	下段オーガ`シャブ`ピン
20	94001-10412	N 10(2	1	下段オーガ`シャブ`ピン
21	94111-08012	ハ`ネW 8	1	90002-B18-000
22	93900-0803009	6ア`ナB8*30	1	シャブ`ホルト10X30ASSY (10個入)
23	97116-040240	キー 10*8*40RR	1	
24	91926-A09-000	スラストワッシャー	1	
25	35300-B56-800	上段オーガ`L COMP	1	
26	91646-3540R	ブ`ッシュ BM3540FS	2	
27	96381-20000	グ`リースニップ`ル A-MT6*1	1	
28	94101-06010	ミカ`キW 6	2	
29	35100-B18-802	上段シャブ`ランジ` COMP	1	
30	91251-1830321	マルサ`ガ`ネ 18*30*3.2	2	
31	94520-30080	Cア`ナトメワ 30	1	
32	94319-60025	スプ`リンク`ピン 6*25	1	
33	35903-A09-000	ストップ`パ`ー	1	
34	93000-0801217	コガ`タハ`ネB 8*12(7T	2	
35	94111-06012	ハ`ネW 6	1	上段オーガ`シャブ`ピン
36	92001-0602514	B 6*25	1	上段オーガ`シャブ`ピン
37	94001-06412	N 6(2	1	上段オーガ`シャブ`ピン
38	35400-B56-800	上段オーガ`R COMP	1	90001-B18-000
39	91646-3540R	ブ`ッシュ BM3540FS	2	シャブ`ホルト6X25ASSY (10個入)
40	96381-20000	グ`リースニップ`ル A-MT6*1	1	
41	94101-06010	ミカ`キW 6	2	
42	35100-B18-802	上段シャブ`ランジ` COMP	1	

2008.12

## 9. オーガ・ローダ

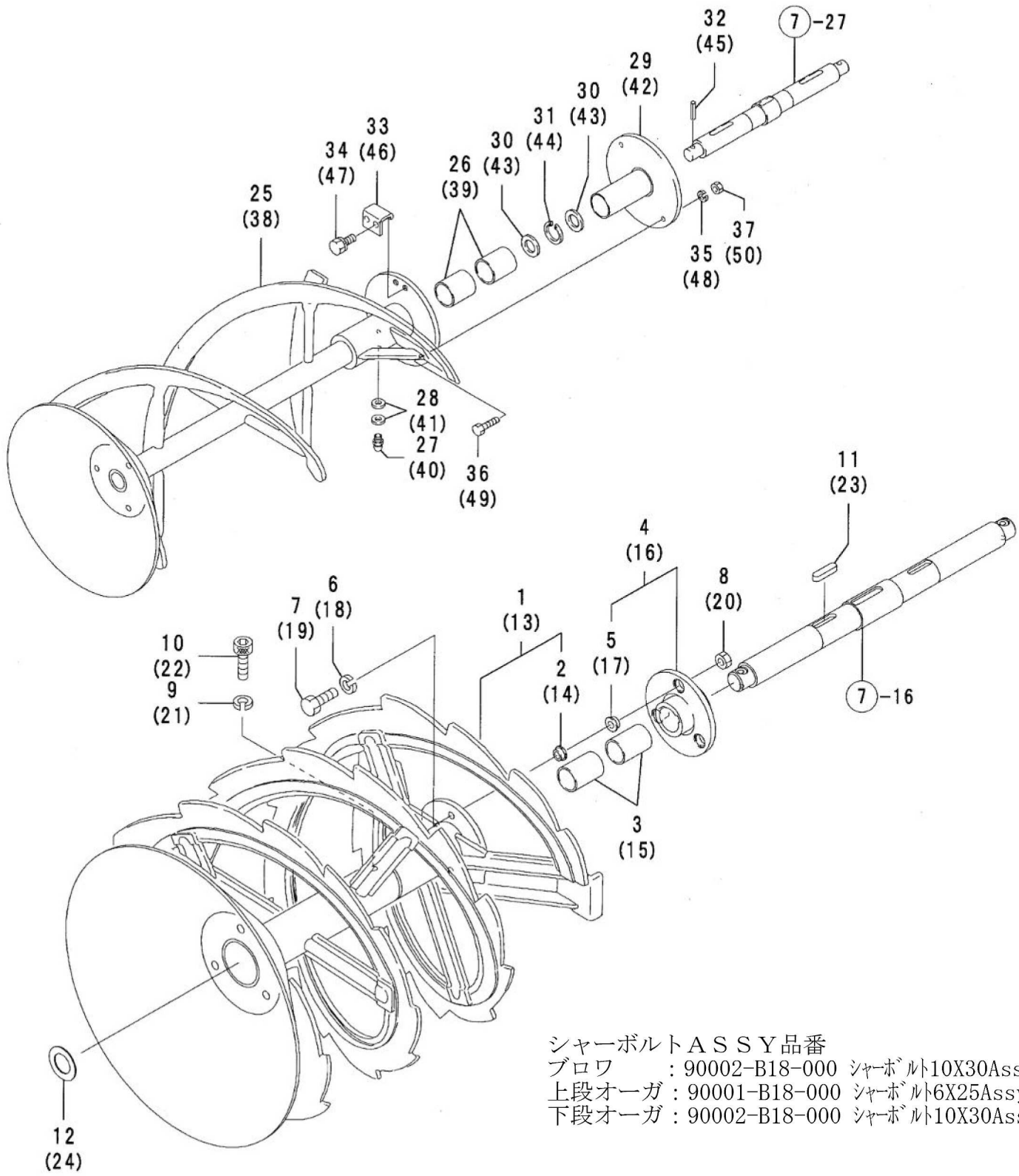

シャーボルト A S S Y 品番  
 ブロワ : 90002-B18-000 シャーボルト10X30Assy  
 上段オーガ : 90001-B18-000 シャーボルト6X25Assy  
 下段オーガ : 90002-B18-000 シャーボルト10X30Assy

## 9. オーガ・ロータ

SW3312A

No.	部品番号	部 品 名	個数	備 考
43	91251-1830321	マルザガネ 18*30*3.2	2	
44	94520-30080	C7ナメリ 30	1	
45	94319-60025	スプリングピン 6*25	1	
46	35903-A09-000	ストップ	1	
47	93000-0801217	コクタハネB 8*12(7T)	2	
48	94111-06012	ハネW 6	1	上段オーガシャープン
49	92001-0602514	B 6*25	1	上段オーガシャープン
50	94001-06412	N 6(2)	1	上段オーガシャープン 90001-B18-000 シャボルト6X25ASSY (10個入)

SW3312A-S  
(スライドシュータ仕様)

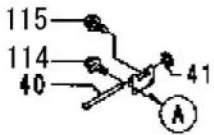

10. カバー

SW3312A-S (スライドシュータ仕様)

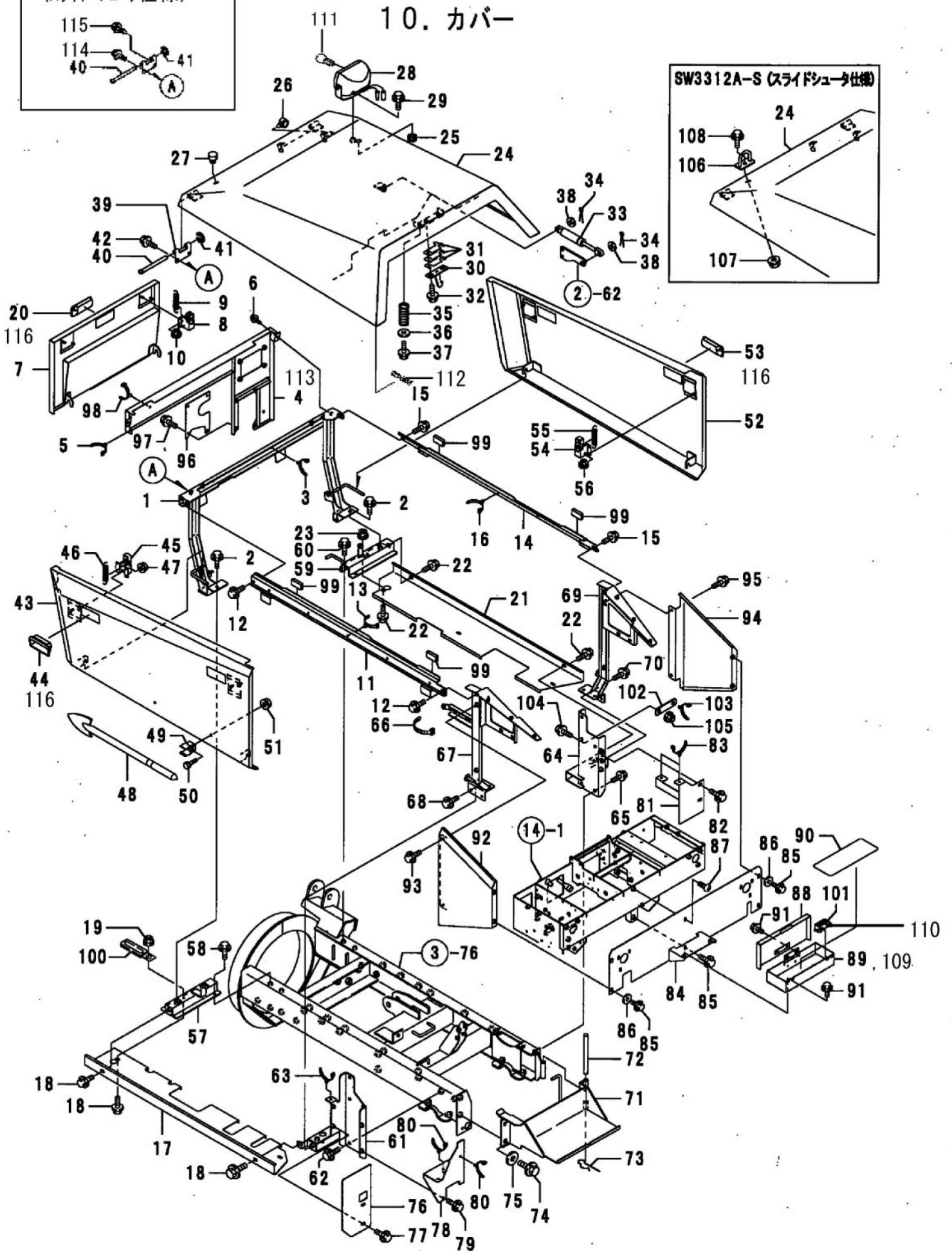
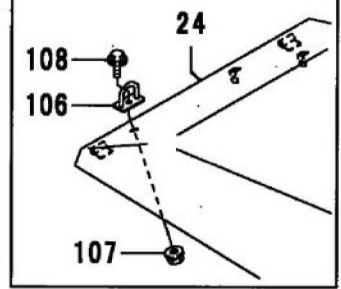



## 10. カバー

SW3312A

No.	部品番号	部 品 名	個数	備 考
1	48400-B72-801	フロントフレーム COMP	1	
2	93100-0801617	フランジ B 8*16	4	
3	91314-119P7	ケーブルストラップ 1-19P7	2	
4	49100-B72-802	フロントカバー(アッパー) COMP	1	PL部品番号注文 Fig. 21-19 SW3312A-Sのみ適用号機 ~13****
5	91314-11W02	ケーブルストラップ 1-1W02	1	
6	93100-0601217	フランジ B 6*12	3	
7	49200-B72-801	フロントカバー(アンダー) COMP	1	
8	49500-B72-000	カバーストップ COMP	2	
9	91602-B18-002	コイルスプリング 9.5*42	2	
10	94002-06410	フランジ N 6	4	
11	47100-B72-800	サイドフレームL COMP	1	
12	93100-0801617	フランジ B 8*16	2	
13	91314-119P7	ケーブルストラップ 1-19P7	4	
14	47200-B72-800	サイドフレームR COMP	1	
15	93100-0801617	フランジ B 8*16	2	
16	91314-119P7	ケーブルストラップ 1-19P7	3	
17	48903-B72-800	アンダーカバーL	1	PL部品番号注文 Fig. 21-15
18	93100-0801617	フランジ B 8*16	4	
19	94002-08410	フランジ N 8	2	
20	48901-B69-000	埋込み取手 AP-197-1-2	1	適用号機 ~14****
21	48904-B72-801	アンダーカバーR	1	PL部品番号注文 Fig. 21-16
22	93100-0801617	フランジ B 8*16	5	
23	94002-08410	フランジ N 8	3	
24	48100-B72-102	ボンネット COMP	1	
25	91351-1081020	ゴムワッシュ BSB-21	1	
26	91315-C4397	ケーブルクリップ C-4397	2	
27	91361-18N0	ホルプ ラグ 18N0	1	SW3312A
28	91820-0181003	ライト(黒)角. 18W. ナイトビーム	1	
29	93300-1002017	フランジ B 10*1.25*20	1	
30	76800-B56-800	フック COMP	1	
31	31902-B18-000	シム	3	
32	93100-0801617	フランジ B 8*16	2	
33	40001-B18-000	ガスターンパ 084603	1	
34	94210-25150	ワリピン 2.5*15	2	
35	91603-B18-000	ボンネットスプリング	1	
36	94101-06015	タ イマルW 6	1	
37	93100-0601617	フランジ B 6*16	1	
38	94101-08010	ミガキW 8	2	
39	49901-B72-801	ボンネットヒンジ	2	
40	49902-B72-000	ヒンジピン	2	
41	94511-07010	Eトメワ 7	2	
42	93100-0802017	フランジ B 8*20	4	

2008.12

SW3312A-S  
(スライドシュータ仕様)

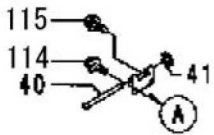

10. カバー

SW3312A-S (スライドシュータ仕様)

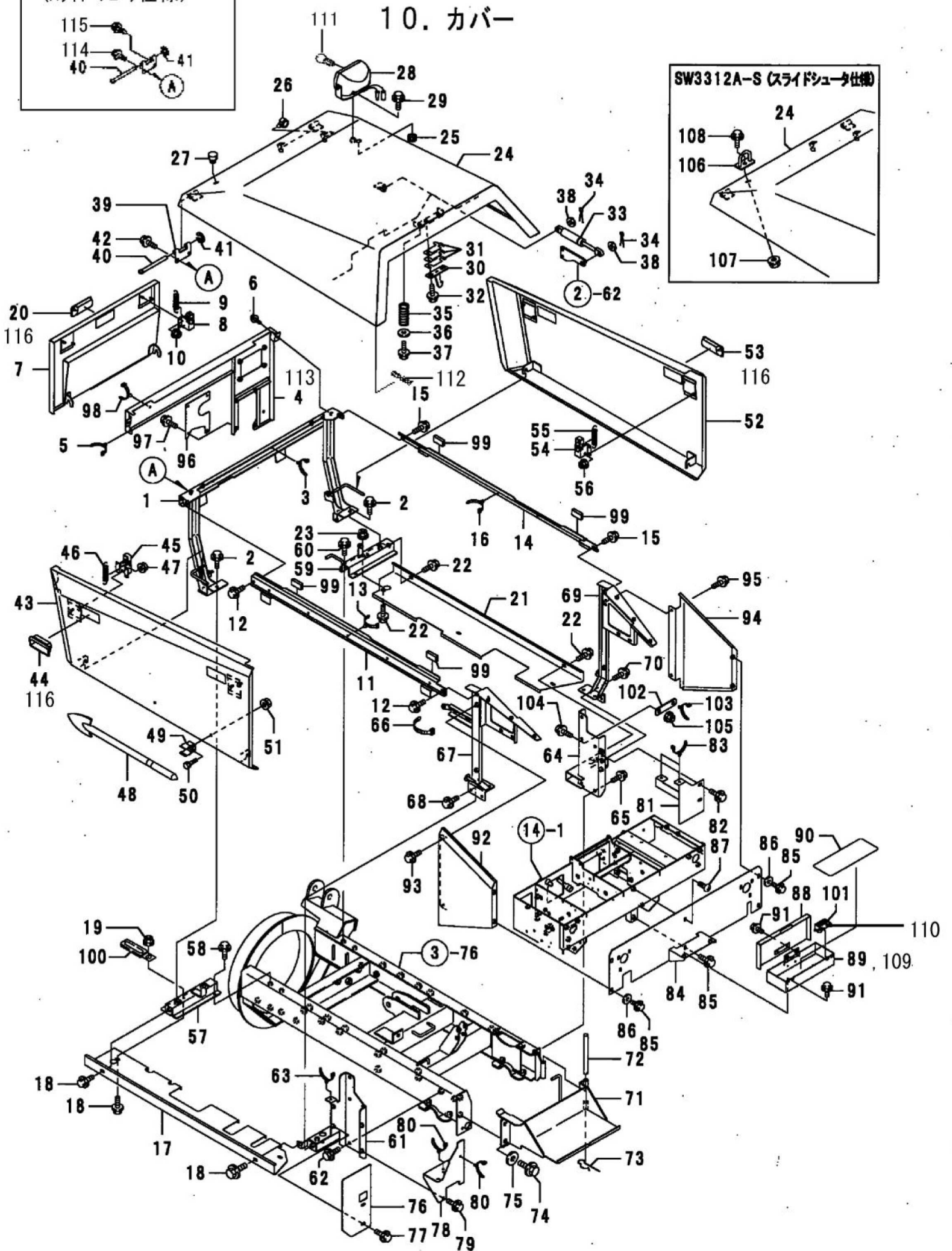
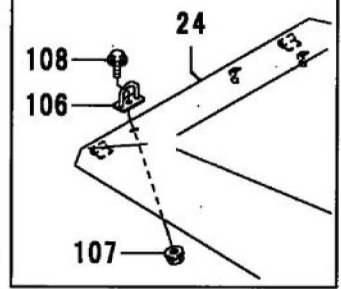

## 10. カバー

SW3312A

No.	部品番号	部 品 名	個数	備 考
43	49300-B72-101	サイトカバー-L COMP	1	
44	48901-B69-000	埋込み取手 AP-197-1-2	2	適用号機 ~14****
45	48800-B65-000	サイトカバーストップ- COMP	2	
46	91602-B18-002	コイルスプリング 9.5*42	2	
47	94002-06410	フランジ N 6	4	
48	39901-B51-000	雪かき棒	1	
49	39902-A65-001	止め金具	2	
50	92200-0801617	コイルスプリング 8*16(7T)	2	
51	94002-08410	フランジ N 8	2	
52	49400-B72-101	サイトカバー-R COMP	1	
53	48901-B69-000	埋込み取手 AP-197-1-2	2	適用号機 ~14****
54	48800-B65-000	サイトカバーストップ- COMP	2	
55	91602-B18-002	コイルスプリング 9.5*42	2	
56	94002-06410	フランジ N 6	4	
57	48200-B72-800	カバーステー-L COMP	1	
58	93100-0801617	フランジ B 8*16	2	
59	48300-B72-800	カバーステー-R COMP	1	
60	93100-0801617	フランジ B 8*16	2	
61	41200-B72-801	ハネブラケットL COMP	1	
62	93300-1002517	フランジ B 10*1.25*25	2	
63	91314-119P7	ケーブルストラップ 1-19P7	1	
64	41300-B72-801	ハネブラケットR COMP	1	
65	93300-1002517	フランジ B 10*1.25*25	2	
66	91311-250	リヒートタイ RF250	1	
67	48500-B72-802	カバーフレームリヤL COMP	1	
68	93100-0801617	フランジ B 8*16	2	
69	48600-B72-802	カバーフレームリヤR COMP	1	
70	93100-0801617	フランジ B 8*16	2	
71	41400-B56-802	バッテリーベース COMP	1	
72	91262-121400	プレスピン 12*140	1	
73	94251-120111	スナップピン A12*2.6	1	
74	93300-1002517	フランジ B 10*1.25*25	2	
75	94101-10015	ダイマルW 10	2	
76	48905-B72-800	リヤカバー-FL	1	
77	93100-0801617	フランジ B 8*16	2	
78	48906-B72-800	リヤカバー-RL	1	
79	93100-0801617	フランジ B 8*16	2	
80	91314-119P7	ケーブルストラップ 1-19P7	2	
81	49800-B56-800	リヤカバー-RR COMP	1	
82	93100-0801617	フランジ B 8*16	2	
83	91314-11W02	ケーブルストラップ 1-1W02	2	
84	49700-B72-101	リヤカバー- COMP	1	

2008.12



SW3312A-S  
(スライドシュータ仕様)

# 10. カバー

SW3312A-S (スライドシュータ仕様)

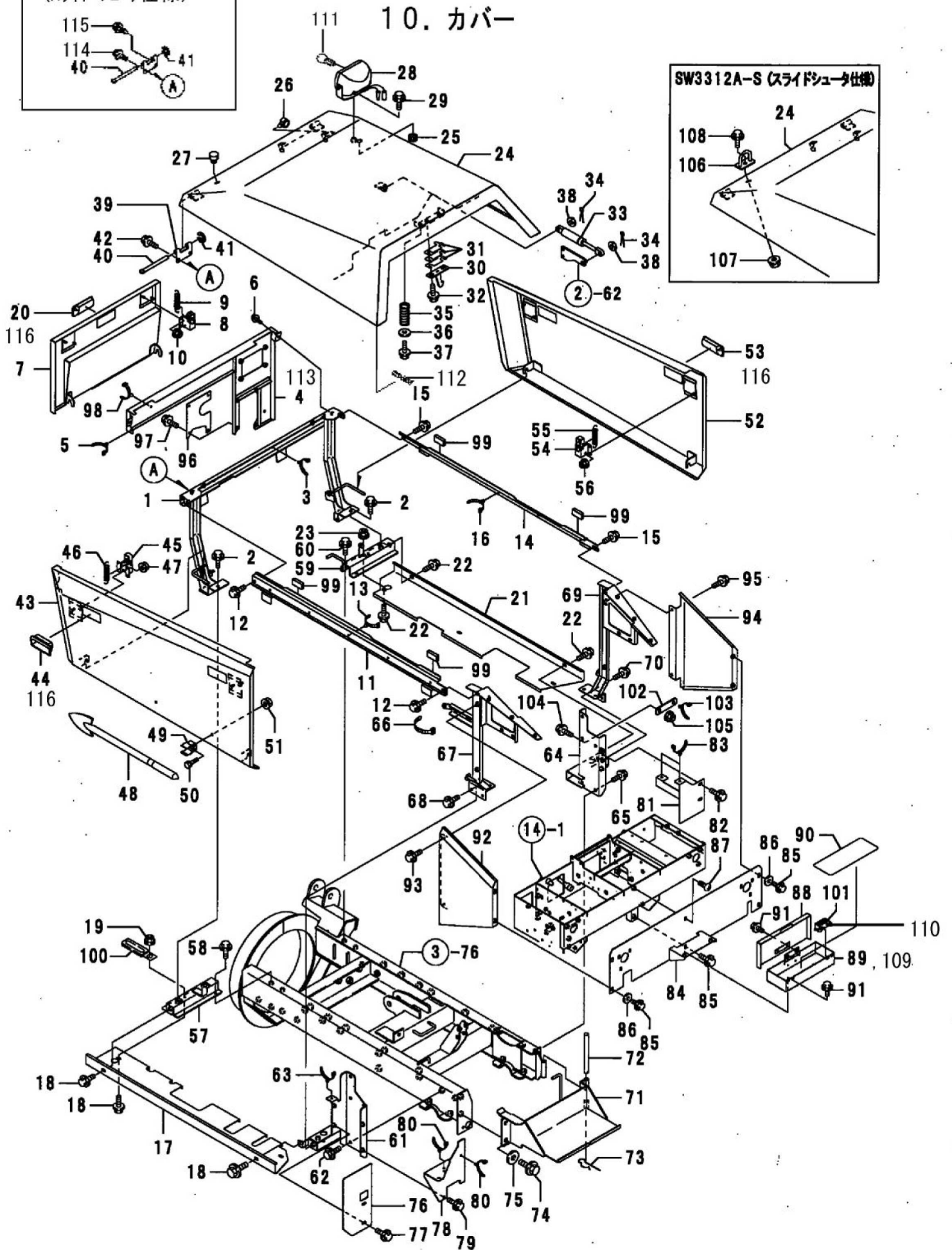



## 10. カバー

SW3312A

No.	部品番号	部 品 名	個数	備 考
85	93100-0801617	フランジ <sup>°</sup> B 8*16	5	
86	94101-08015	ダイヤル <sup>W</sup> 8	4	
87	93400-0801614	トラスコネジ <sup>°</sup> 8*16	1	
88	42200-B72-800	ツールボックスカバー COMP	1	
89	42100-B72-800	ツールボックス COMP	1	適用号機 ~10**** (No.109 代替可能)
90	42901-B53-000	ゴムシート	1	
91	93100-0601217	フランジ <sup>°</sup> B 6*12	4	
92	48700-B72-101	リヤサイト <sup>°</sup> カバー-L COMP	1	
93	93100-0801617	フランジ <sup>°</sup> B 8*16	2	
94	48800-B72-101	リヤサイト <sup>°</sup> カバー-R COMP	1	
95	93100-0801617	フランジ <sup>°</sup> B 8*16	2	
96	48907-B72-800	フロントガードプレート	1	
97	93100-0601217	フランジ <sup>°</sup> B 6*12	4	
98	91315-C1E50	ケーブルクリップ <sup>°</sup> C-1E50	1	SW3312A
99	48903-B53-000	玉子溝ゴム 12*25	4	
100	91331-080801	コートクランプ <sup>°</sup> 8*80	1	
101	42901-B72-000	マグネットキャッチC-931	2	適用号機 ~10****
102	82902-B72-800	ハーネスステー	1	
103	91314-119P7	ケーブルストラップ <sup>°</sup> 1-19P7	1	
104	93100-0801617	フランジ <sup>°</sup> B 8*16	1	
105	94002-08410	フランジ <sup>°</sup> N 8	1	
106	42100-B56-801	ハーネスクランプ <sup>°</sup> COMP	1	SW3312A-S
107	94002-08410	フランジ <sup>°</sup> N 8	1	SW3313A-S
108	93100-0801617	フランジ <sup>°</sup> B 8*16	1	SW3314A-S
109	42100-B72-831	ツールボックス COMP	1	適用号機 11****~
110	42901-B72-000	マグネットキャッチC-931	1	適用号機 11****~
111	91821-007	電球12V18WS25BA15S	1	
112	91360-12040	NG <sup>°</sup> ロケットTH12(40)	2	
113	49600-B73-800	フロントカバー(アッパ <sup>°</sup> ) COMP	1	SW3312A-Sのみ 適用号機 14****~
114	93400-0802014	トラスコネジ <sup>°</sup> 8*20	1	SW3312A-S 適用号機 14****~
115	93100-0802017	フランジ <sup>°</sup> ホルト8*20	3	SW3312A-S 適用号機 14****~
116	48901-B69-030	埋込み取手AP-197-1-3	5	適用号機 15****~

2008.12

# 11. 油圧配管

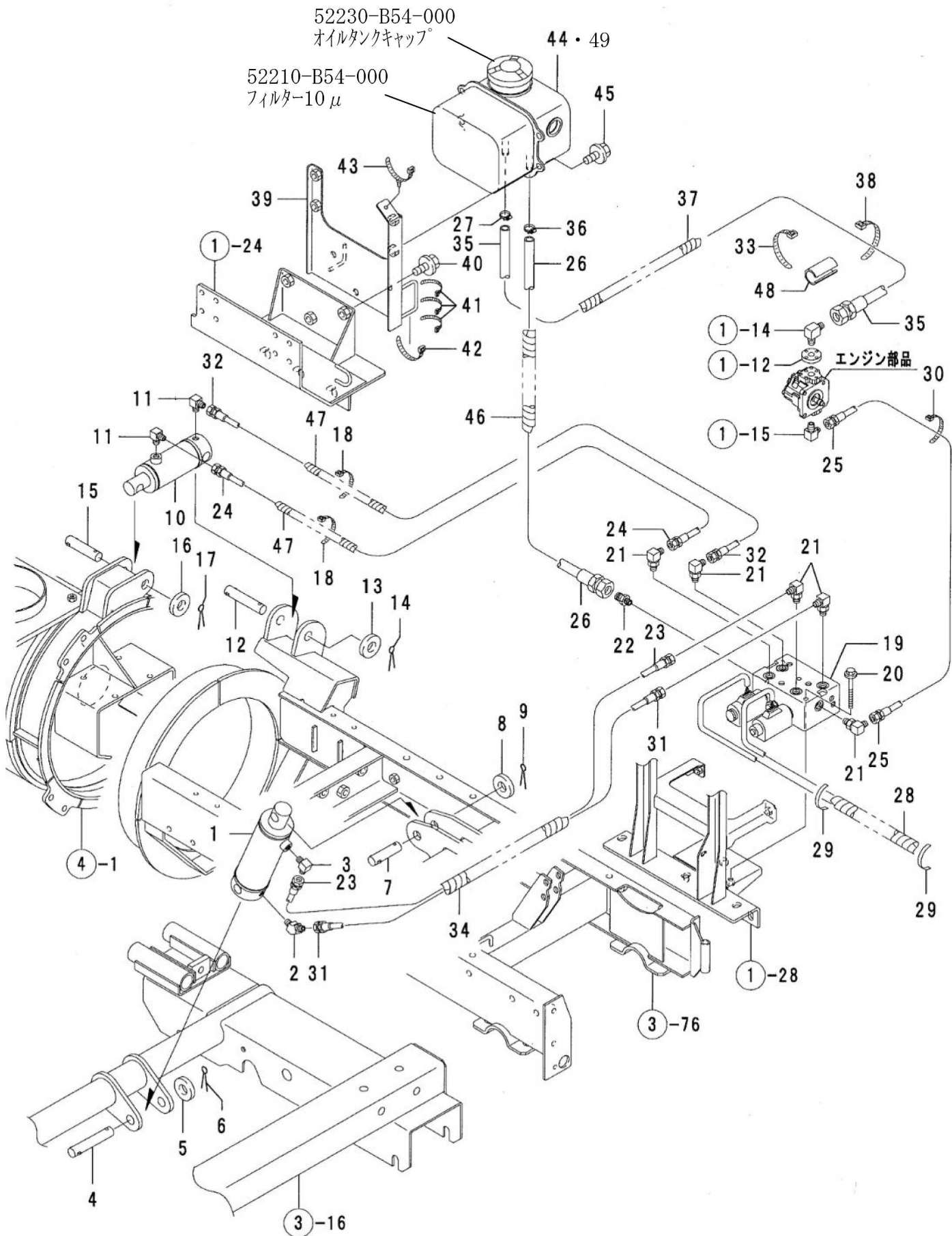

## 11. 油圧配管

SW3312A

No.	部品番号	部 品 名	個数	備 考
1	50001-B56-000	復動油圧シリンダ φ60*115	1	
2	91551-3024004	45°エルボ 302404	1	
3	91551-3022004	90°エルボ 302204	1	
4	91261-201101	耳付ピン 20*110	1	
5	94101-20010	シッキW 20	1	
6	94210-40400	ワピン 4*40	1	
7	91261-200751	耳付ピン 20*75	1	
8	94101-20010	シッキW 20	1	
9	94210-40400	ワピン 4*40	1	
10	50002-B56-000	復動油圧シリンダ φ50*60	1	
11	91551-3022004	90°エルボ 302204	2	
12	91261-201001	耳付ピン 20*100	1	
13	94101-20010	シッキW 20	1	
14	94210-40400	ワピン 4*40	1	
15	91261-200851	耳付ピン 20*85	1	
16	94101-20010	シッキW 20	1	
17	94210-40400	ワピン 4*40	1	
18	91311-140	リートタイ RF140	2	
19	52100-B54-000	電磁バルブ	1	
20	93100-0808017	フランジB 8*80	2	
21	51901-B18-000	座付エルボ PF1/4*PF1/4	5	
22	51901-B54-001	ジョイントPF1/4*PF3/8	1	
23	91541-2307533	油圧ホース 2分*750	1	
24	91541-2309033	油圧ホース 2分*900	1	
25	91541-2306533	油圧ホース 2分*650	1	
26	57100-B56-000	油圧ホース400	1	
27	91323-019	自在バンド 19	1	
28	91382-1301501	コルゲート 13*150	1	
29	91381-2100	ビニールテープ 黒*100	2	
30	91311-140	リートタイ RF140	1	
31	91541-2307033	油圧ホース 2分*700	1	
32	91541-2308033	油圧ホース 2分*800	1	
33	91311-250	リートタイ RF250	1	
34	91382-2503001	コルゲート 25*300	1	
35	57100-B54-001	油圧ホース600	1	
36	91323-019	自在バンド 19	1	
37	91382-2204001	コルゲート 22*400	1	
38	91311-250	リートタイ RF250	1	
39	51100-B56-801	油圧オイルタンクステー COMP	1	
40	93300-1202017	フランジB 12*1.25*20	3	
41	91311-140	リートタイ RF140	3	
42	91311-250	リートタイ RF250	1	

2008.12

# 11. 油圧配管

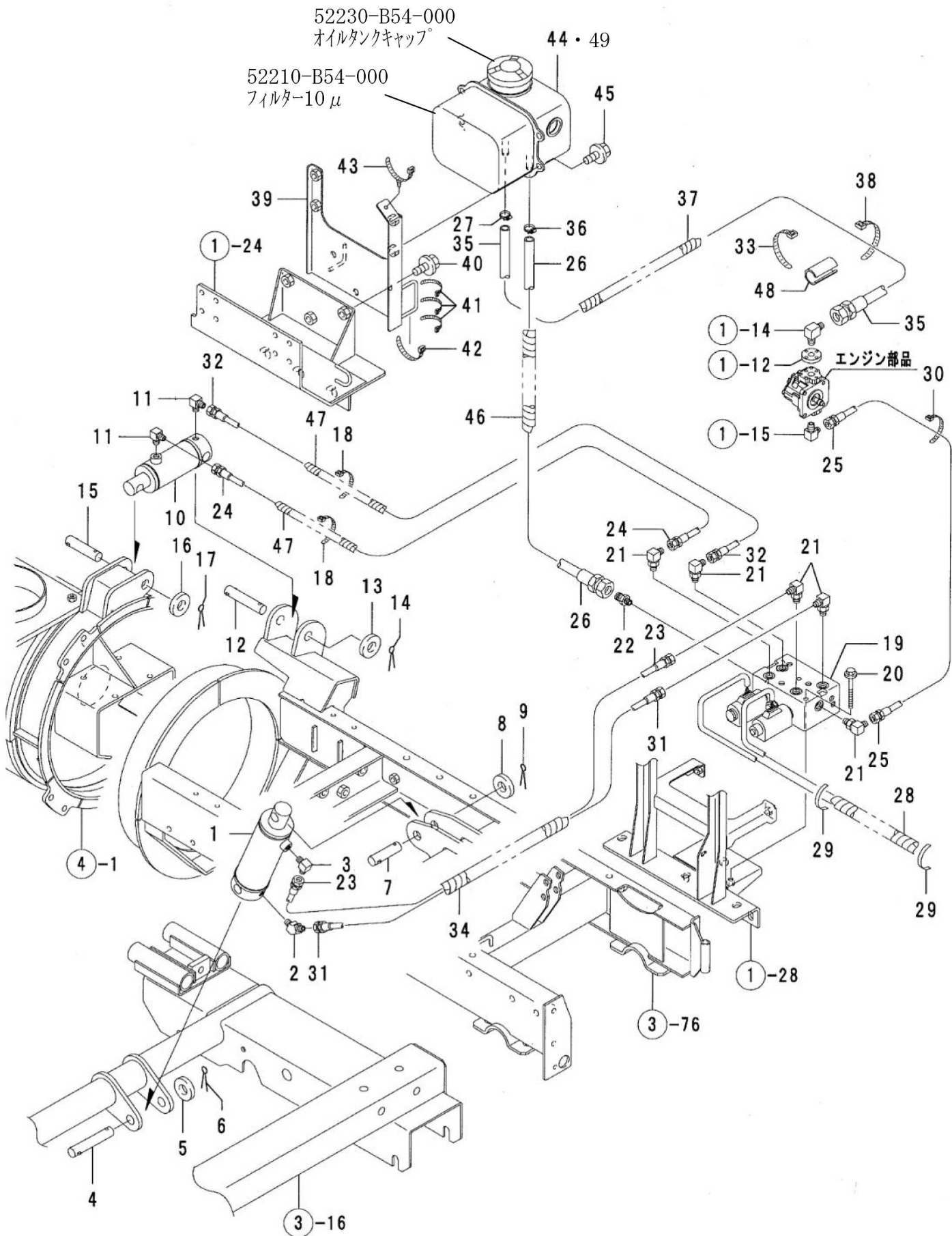



## 11. 油圧配管

SW3312A

No.	部品番号	部品名	個数	備考
43	91314-119P7	ケーブルストラップ 1-19P7	1	
44	52200-B54-000	オイルタンク	1	
45	93300-1202017	フランジ B 12*1.25*20	4	
46	91382-2502001	コルゲート 25*200	1	
47	91382-1504501	コルゲート 15*450	2	
48	21905-B18-000	ゴム 450*50*3.0	1	
49	91951-20032	タービンオイル VG32	3.40	

2008.12

## 12. 動力伝達 (1)

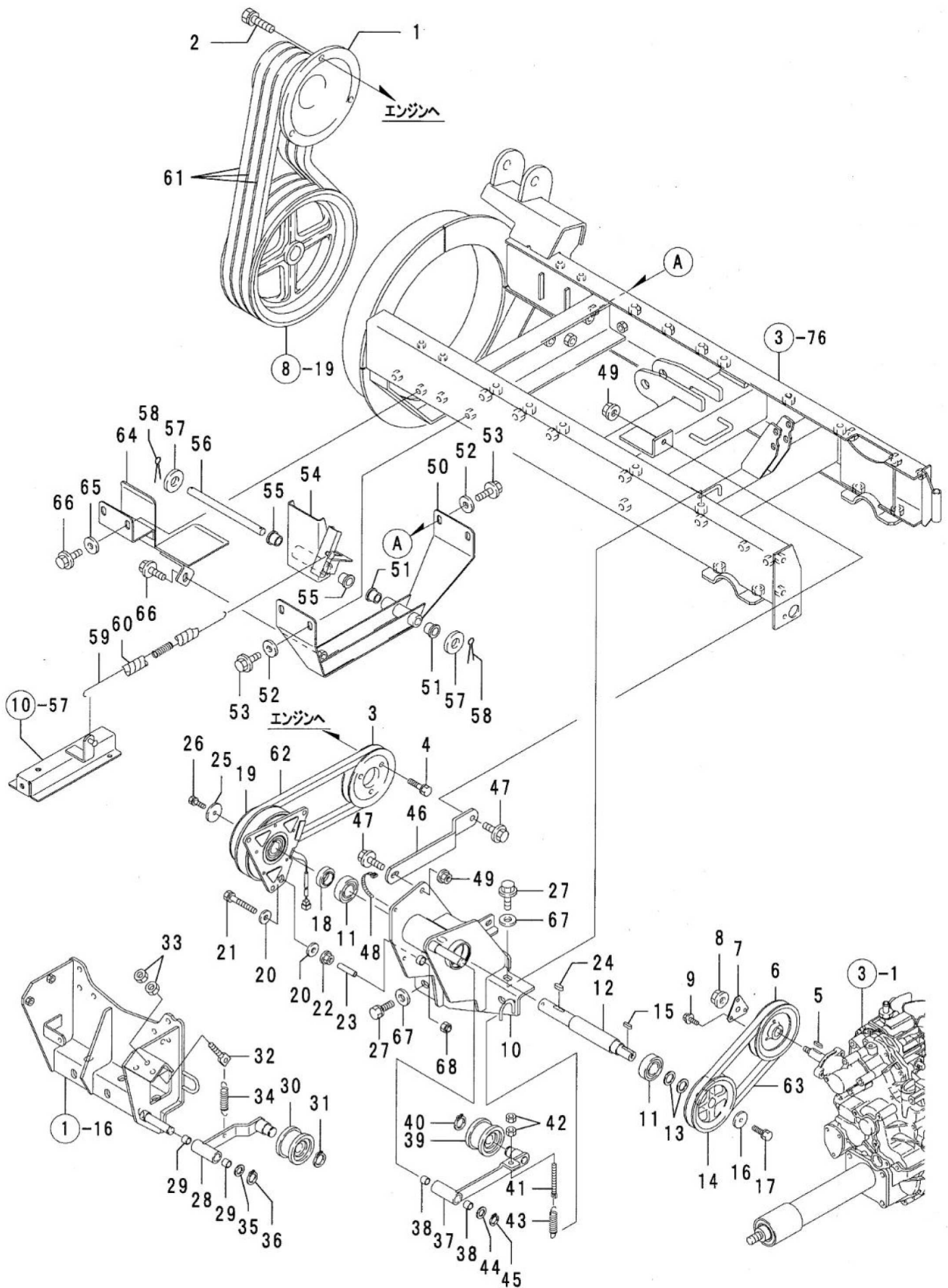

## 12. 動力伝達 (1)

SW3312A

No.	部品番号	部 品 名	個数	備 考
1	02901-B56-700	エンジンプーリー(フック)	1	
2	93000-1203017	コクタハネB 12*30(7T)	3	
3	02902-B54-700	エンジンプーリー(走行)	1	
4	93000-1003017	コクタハネB 10*30(7T)	3	
5	97112-022241	キー 5*5*22RR	1	
6	63902-B54-700	HST入力プーリー	1	
7	16901-B54-800	フィキシングプレート	1	
8	94006-10410	フランジN 10*1.25	1	
9	93100-0601617	フランジB 6*16	3	
10	61100-B56-802	走行テンションヘース COMP	1	
11	96105-06205	ヘアリング 6205UU	2	
12	64901-B56-004	カウンターシャフト	1	
13	91251-2030231	マルザカネ 20*30*2.3	2	
14	63902-B18-700	Vプーリー 113B*20	1	
15	97113-020041	キー 6*6*20S	1	
16	91251-0835451	マルザカネ 8*35*4.5	1	
17	91219-0825010	コクタハネフレコート B8*25	1	
18	64902-B54-002	カウンターシャフトカバー	1	
19	67100-B54-000	電磁クラッチ COMP	1	52600400 シム0.1 52600500 シム0.3
20	94101-08015	ダイヤルW 8	2	
21	92201-0805517	コクタB8×55(7T)	1	
22	94002-08410	フランジN 8	1	
23	91544-0730030	ガソリンチューブ 7.3*30	1	
24	97114-020041	キー 7*7*20S	1	
25	91251-0840451	マルザカネ 8*40*4.5	1	
26	91219-0825010	コクタハネフレコート B8*25	1	
27	93000-1203017	コクタハネB 12*30(7T)	5	
28	66200-B54-800	走行テンションア-AA COMP	1	
29	91646-1512R	ブッシュ BM1512FS	2	
30	91615-20704243	テンションプーリー 70TB2 (3個)	1	
31	94510-20080	Cシフトメ 20	1	
32	65901-A09-001	テンション調整ネジ	1	
33	94003-08412	コクタN 8(2)	2	
34	91601-A32-001	テンションスプリング	1	
35	91251-1525231	マルザカネ 15*25*2.3	1	
36	94510-15080	Cシフトメ 15	1	
37	66300-B54-801	走行テンションア-AB COMP	1	
38	91646-1512R	ブッシュ BM1512FS	2	
39	91615-20704243	テンションプーリー 70TB2 (3個)	1	
40	94510-20080	Cシフトメ 20	1	
41	66906-M65-030	テンションロッド	1	
42	94003-08412	コクタN 8(2)	2	

2008. 12

## 12. 動力伝達 (1)

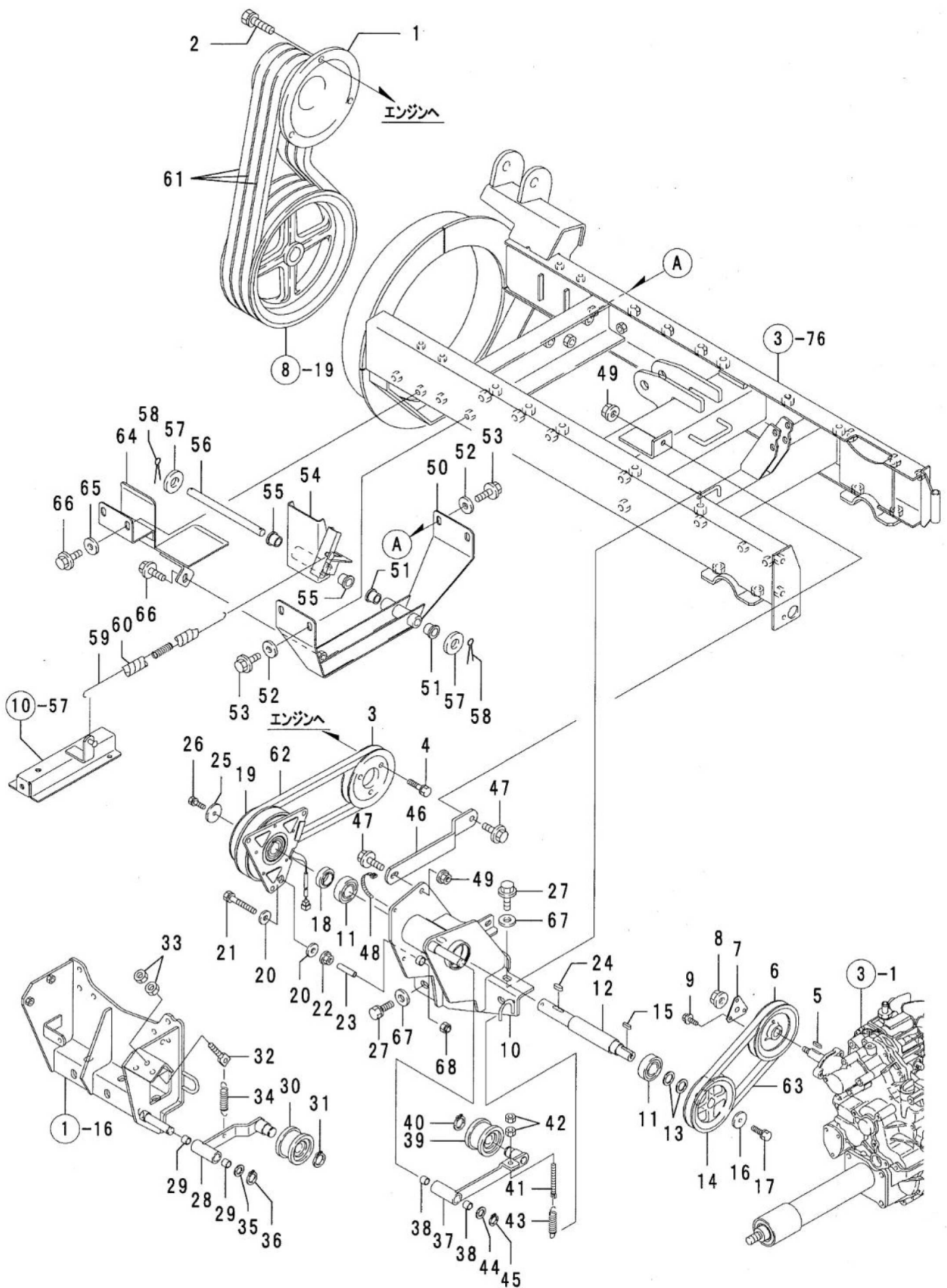



## 12. 動力伝達 (1)

SW3312A

No.	部品番号	部品名	個数	備考
43	91601-A32-001	テンションスプ リング	1	
44	91251-1525231	マルサ <sup>®</sup> ガ <sup>®</sup> ネ 15*25*2.3	1	
45	94510-15080	Cジ <sup>®</sup> クトメ <sup>®</sup> リ 15	1	
46	61901-B56-800	テンションベ <sup>®</sup> ースサ <sup>®</sup> ホ <sup>®</sup> ート	1	
47	93300-1002517	フランジ <sup>®</sup> B 10*1.25*25	2	
48	91311-140	リビ <sup>®</sup> ートタイ RF140	1	
49	94006-10410	フランジ <sup>®</sup> N 10*1.25	2	
50	65100-B54-802	ブ <sup>®</sup> レ <sup>®</sup> キ <sup>®</sup> ブ <sup>®</sup> ラ <sup>®</sup> ケ <sup>®</sup> ット COMP	1	
51	91644-151580	フランジ <sup>®</sup> ブ <sup>®</sup> ッ <sup>®</sup> シュ 80F-1515	2	
52	94101-10015	ダ <sup>®</sup> イ <sup>®</sup> マル <sup>®</sup> W 10	4	
53	93300-1002017	フランジ <sup>®</sup> B 10*1.25*20	4	
54	65100-B56-802	ブ <sup>®</sup> ロ <sup>®</sup> ワ <sup>®</sup> ブ <sup>®</sup> レ <sup>®</sup> キ <sup>®</sup> COMP	1	
55	91644-151580	フランジ <sup>®</sup> ブ <sup>®</sup> ッ <sup>®</sup> シュ 80F-1515	2	
56	65901-B54-000	ブ <sup>®</sup> ロ <sup>®</sup> ワ <sup>®</sup> ブ <sup>®</sup> レ <sup>®</sup> キ <sup>®</sup> ピ <sup>®</sup> ン 15*195	1	
57	94101-16010	ミ <sup>®</sup> カ <sup>®</sup> キ <sup>®</sup> W 16	2	
58	94210-30300	ワ <sup>®</sup> リ <sup>®</sup> ビ <sup>®</sup> ン 3*30	2	
59	66901-B54-030	ブ <sup>®</sup> レ <sup>®</sup> キ <sup>®</sup> ス <sup>®</sup> プ <sup>®</sup> リ <sup>®</sup> ン <sup>®</sup> グ	1	
60	91580-1501501	プ <sup>®</sup> ラ <sup>®</sup> マ <sup>®</sup> ー 15*150	1	
61	91652-0809051	W800ベ <sup>®</sup> ルト SC51	3	
62	91652-0808037	W800ベ <sup>®</sup> ルト SB37	1	
63	91652-0808033	W800ベ <sup>®</sup> ルト SB33	1	
64	65600-B54-800	ブ <sup>®</sup> ロ <sup>®</sup> ワ <sup>®</sup> ベ <sup>®</sup> ルト <sup>®</sup> スト <sup>®</sup> ッ <sup>®</sup> パ <sup>®</sup> ー COMP	1	
65	94101-10015	ダ <sup>®</sup> イ <sup>®</sup> マル <sup>®</sup> W 10	2	
66	93300-1002017	フランジ <sup>®</sup> B 10*1.25*20	3	
67	94101-12010	ミ <sup>®</sup> カ <sup>®</sup> キ <sup>®</sup> W 12	5	
68	91233-084110	Uナ <sup>®</sup> ット 8	1	

2008.12

### 13. 動力伝達 (2)

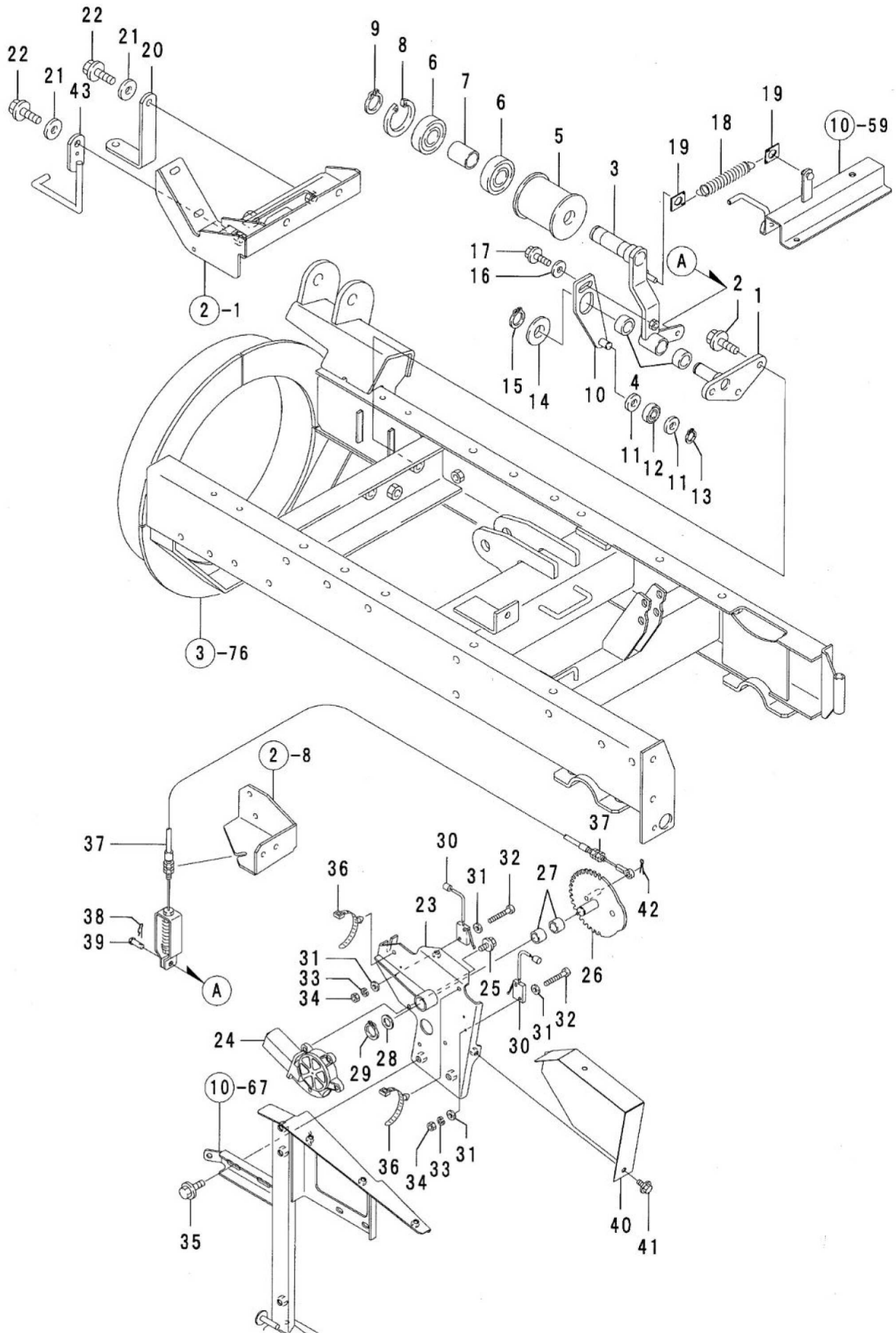

## 13. 動力伝達 (2)

SW3312A

No.	部品番号	部品名	個数	備考
1	66400-B18-802	プロテンションシャフト COMP	1	
2	93300-1002517	フランジ B 10*1.25*25	3	
3	66100-B54-802	除雪クラッチアーム COMP	1	
4	91646-2015R	ブッシュ BM2015FS	2	
5	91614-6272823	テンションプーリ 72-3	1	
6	96105-06305	ベアリング 6305UU	2	
7	66901-B18-000	カバー 25*40	1	
8	94520-62080	C7ナット 62	1	
9	94510-25080	C7ナット 25	1	
10	65300-B56-801	ブレーキカム COMP	1	
11	94101-12010	ミカキW 12	2	
12	96105-06201	ベアリング 6201UU	1	
13	94510-12080	C7ナット 12	1	
14	94101-20010	ミカキW 20	1	
15	94510-20080	C7ナット 20	1	
16	94101-08015	ダイマルW 8	1	
17	93100-0802517	フランジ B 8*25	1	
18	66902-B53-000	テンションリターンスプ リング	1	
19	66903-B53-800	スプリングフック	2	
20	65901-B72-800	プロバールストップバー	1	
21	94101-10015	ダイマルW 10	2	
22	93300-1002017	フランジ B 10*1.25*20	2	
23	66500-B53-801	電動クラッチペダル COMP	1	
24	81100-B53-000	モータJC578VA	1	
25	93100-0601617	フランジ B 6*16	3	
26	66600-B53-801	クラッチギヤ COMP	1	
27	91647-1515	ブッシュ 77B-1515	2	
28	91251-1525231	マルザカネ 15*25*2.3	1	
29	94510-15080	C7ナット 15	1	
30	83100-B10-000	シュートセンカスイッチ	2	
31	94101-03010	ミカキW3	8	
32	93500-0302014	ナベコネジ 3*20	4	
33	94111-03012	ハネW3	4	
34	94001-03412	N3(2)	4	
35	93100-0801617	フランジ B 8*16	2	
36	91314-119P7	ケーブルストラップ 1-19P7	2	
37	77100-B56-001	除雪クラッチワイヤー	1	
38	94251-080111	ストップピン A8*1.8	1	
39	94330-0802210	マルアタマピン 8*22	1	
40	68901-B53-800	電動クラッチカバー	1	
41	93100-0601217	フランジ B 6*12	2	
42	94210-25150	ワッシャー 2.5*15	1	

2008.12

### 13. 動力伝達 (2)

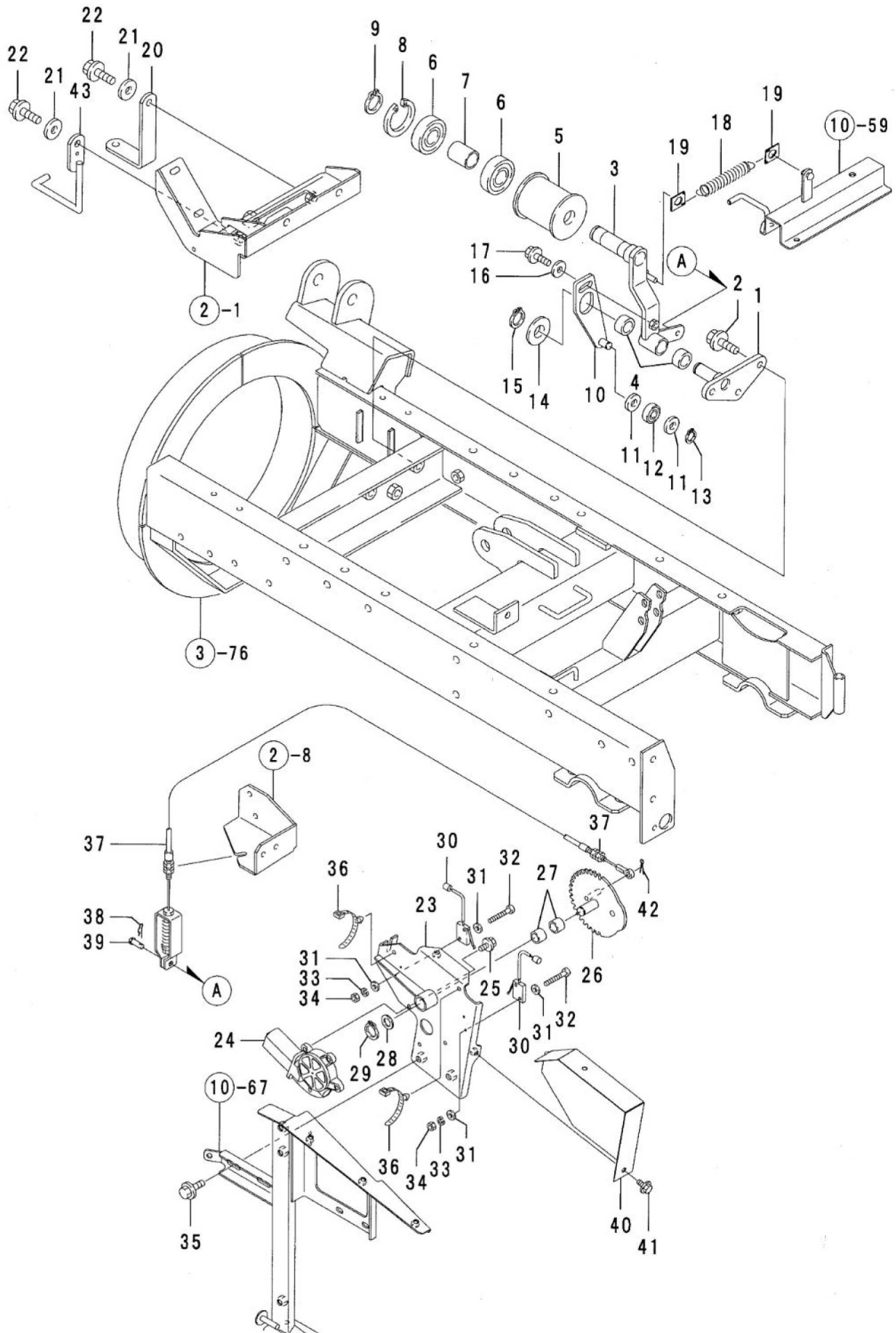



### 13. 動力伝達（2）

SW3312A

No.	部品番号	部品名	個数	備考
43	65800-B56-801	ヘルムストップ-L COMP	1	

2008.12

# 14. パネル・ハンドル

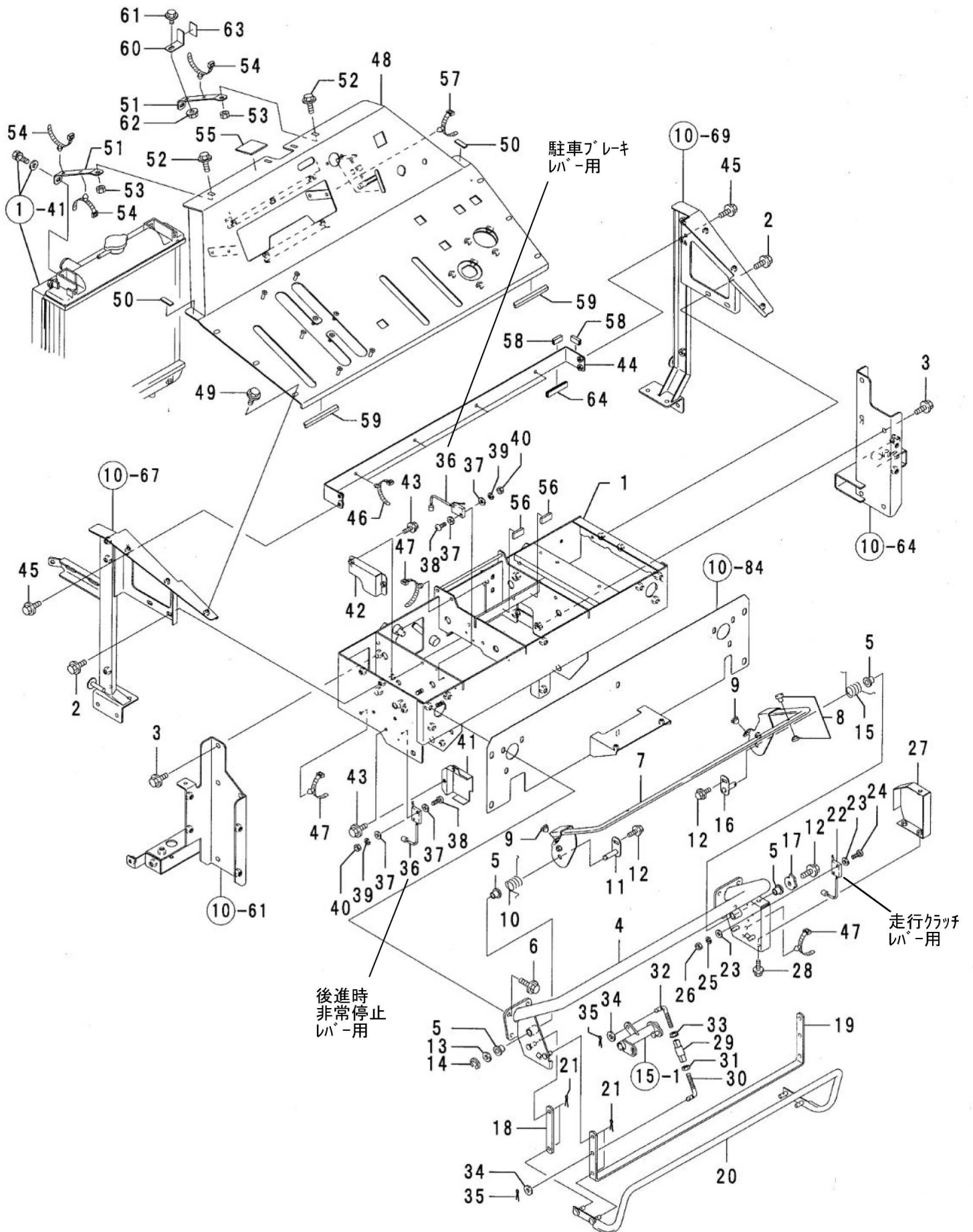

## 14. パネル・ハンドル

SW3312A

No.	部品番号	部 品 名	個数	備 考
1	☆	コントロールボックス COMP	1	コントロールボックスCOMP ☆ 72200-B72-801 適用号機~11※※※※ ☆ 72200-B72-832 適用号機 12※※※※~
2	93100-0801617	フランジ B 8*16	4	
3	93300-1002017	フランジ B 10*1.25*20	6	
4	72400-B56-801	ハンドル COMP	1	
5	91644-101080	フランジブッシュ 80F-1010	4	
6	93100-0802017	フランジ B 8*20	6	
7	73100-B56-002	メインタッチレバー COMP	1	
8	71902-B28-000	リベット	2	
9	91701-A41-000	グロメットφ6	2	
10	72901-B56-001	リターンスプ リング L	1	
11	74600-B56-000	レバーピンB COMP	1	
12	93100-0601217	フランジ B 6*12	3	
13	94101-10010	ミカキW 10	1	
14	94511-08010	肘マ 8	1	
15	72902-B56-001	リターンスプ リング R	1	
16	74500-B56-001	レバーピンA COMP	1	
17	74903-B56-800	スイッチカム B	1	
18	73909-B43-800	レバーリンク100	2	
19	73901-B56-800	非常停止レバー-B	1	
20	73600-B56-800	非常停止レバー-A COMP	1	
21	94210-25150	リピン 2.5*15	8	
22	83100-B10-000	シュートセンカイスイッチ	1	
23	94101-03010	ミカキW3	4	
24	93500-0302014	ナベコネジ 3*20	2	
25	94111-03012	ハネW3	2	
26	94001-03412	N3(2	2	
27	78400-B56-801	スイッチカバー-D COMP	1	
28	93100-0601217	フランジ B 6*12	3	
29	76902-B50-800	リンク 50	1	
30	74904-B56-000	調整ロッド L	1	
31	91231-0841210	コクタビタリN 8(2	1	
32	74905-B56-000	調整ロッド R	1	
33	94002-08410	フランジ N 8	1	
34	94101-08010	ミカキW 8	2	
35	94210-25150	リピン 2.5*15	2	
36	83100-B10-000	シュートセンカイスイッチ	2	
37	94101-03010	ミカキW3	8	
38	93500-0302014	ナベコネジ 3*20	4	
39	94111-03012	ハネW3	4	
40	94001-03412	N3(2	4	
41	78100-B54-800	スイッチカバー-A COMP	1	
42	78300-B56-800	スイッチカバー-C COMP	1	

2008.12

# 14. パネル・ハンドル

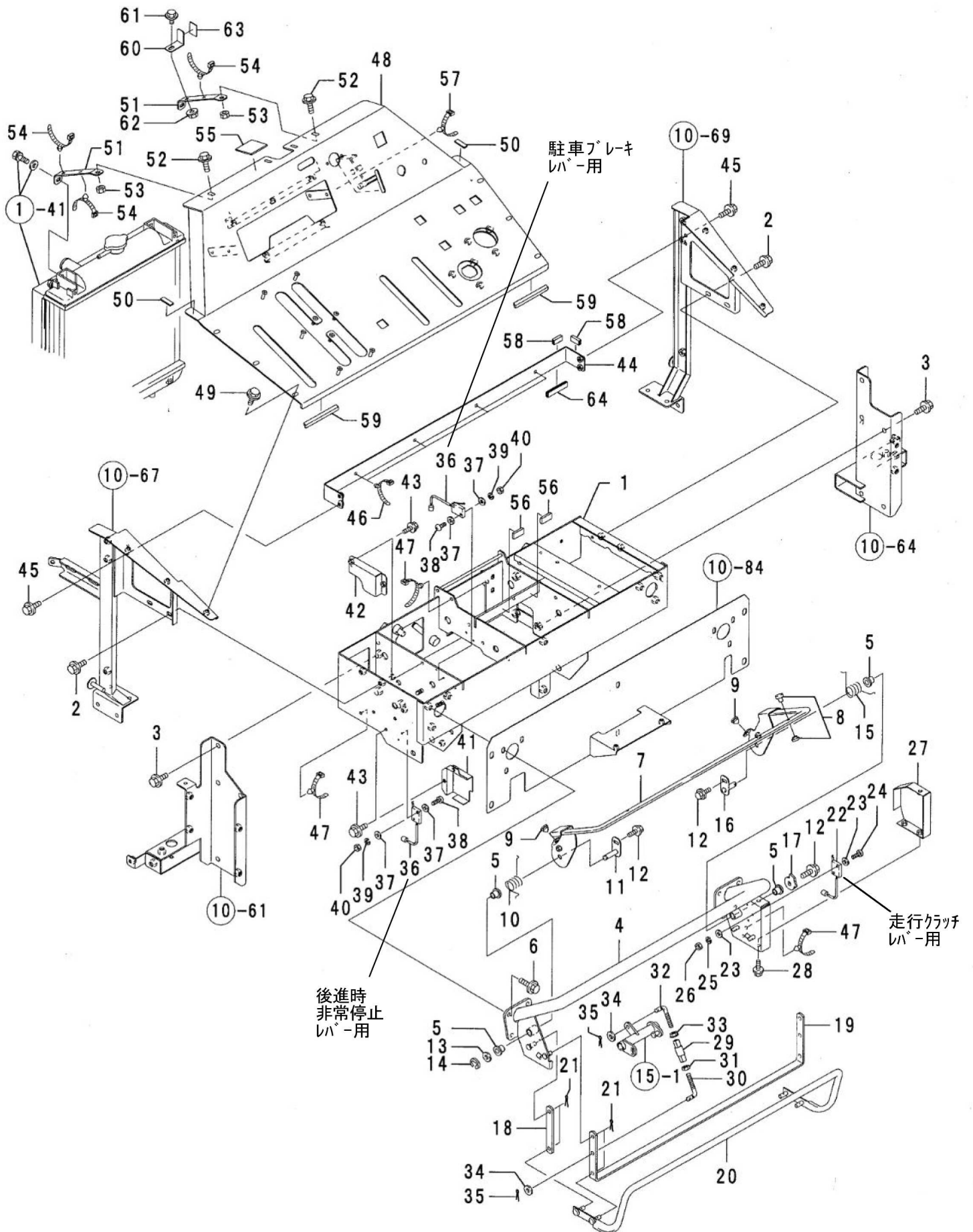



## 14. パネル・ハンドル

SW3312A

No.	部品番号	部 品 名	個数	備 考
43	93100-0601217	フランジ B 6*12	4	
44	82200-B72-800	ハーネスステー COMP	1	
45	93100-0601617	フランジ B 6*16	4	
46	91314-15782	ケーブルストラップ 1-5782	4	
47	91314-119P7	ケーブルストラップ 1-19P7	3	
48	☆	インジケータパネル COMP	1	PL部品番号注文 Fig. 21-17
49	93100-0601217	フランジ B 6*12	6	
50	72901-B43-000	ゴム 15*30*5	2	
51	82901-B56-801	パネルステー	2	
52	93100-0801617	フランジ B 8*16	2	
53	94002-08410	フランジ N 8	2	
54	91314-119P7	ケーブルストラップ 1-19P7	3	
55	21905-B18-000	ゴム 450*50*3.0	1	
56	72901-B43-000	ゴム 15*30*5	2	
57	91314-119P7	ケーブルストラップ 1-19P7	1	
58	48903-B53-000	玉子溝ゴム 12*25	2	
59	82904-B56-000	スポンジ 15*100	2	
60	03905-B72-800	ストップ	1	
61	93100-0601217	フランジ B 6*12	1	
62	94002-06410	フランジ N 6	1	
63	42901-B56-000	ラバーパッド 20*30	1	
64	85901-B56-000	玉子溝ゴム 12*60	1	

インジケータパネルCOMP  
 ☆ 82100-B72-803  
 適用号機 ~13※※※※  
 ☆ 82100-B72-830  
 適用号機 14※※※※~

### 15. 操作レバー (1)

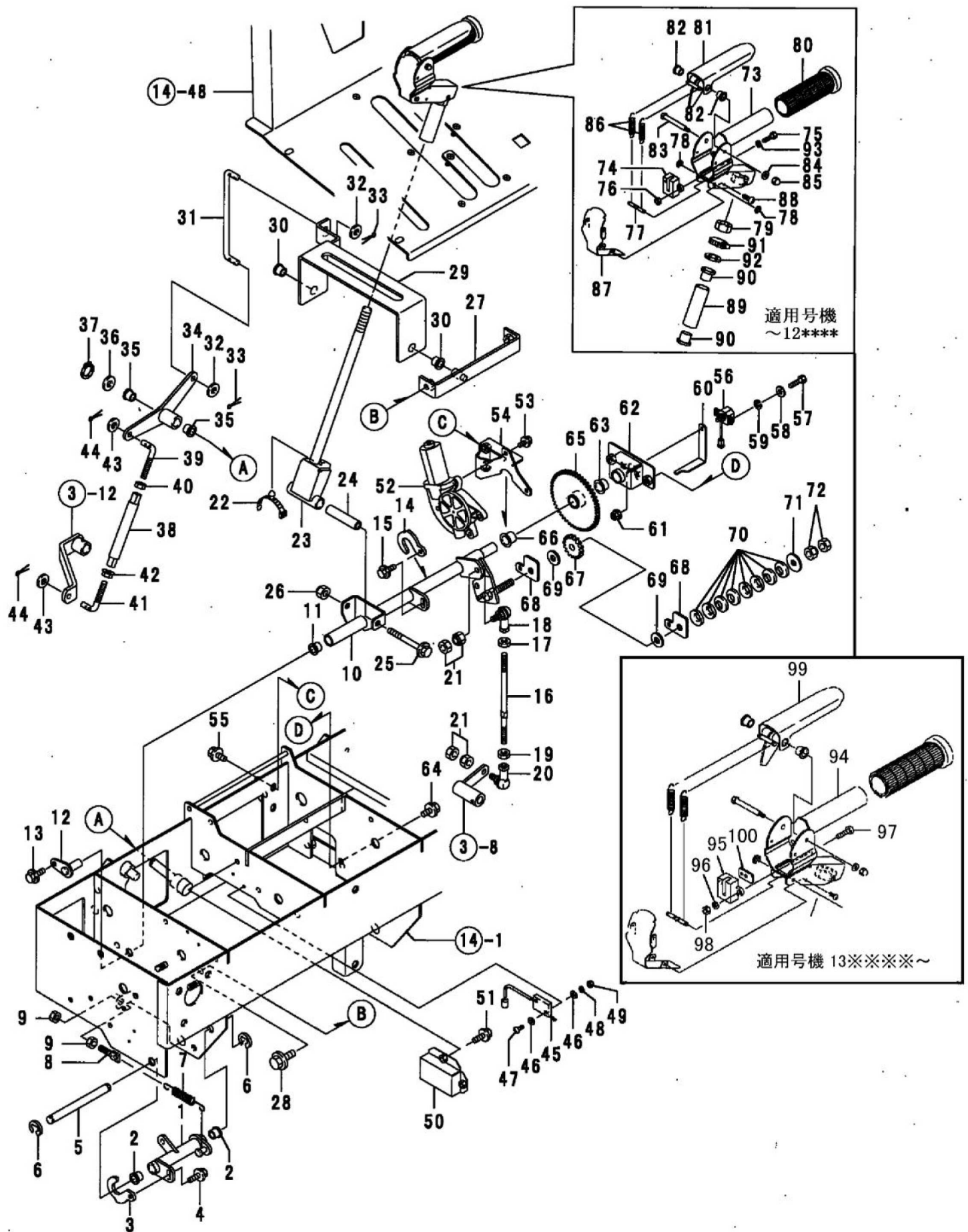

## 15. 操作レバー (1)

SW3312A

No.	部品番号	部品名	個数	備考
1	74100-B56-801	レバーアーム COMP	1	
2	91644-121080	フランジブッシュ 80F-1210	2	
3	74902-B56-800	スイッチカム	1	
4	93100-0601217	フランジ B 6*12	1	
5	73902-B56-000	ピン 12*130	1	
6	94511-09010	肘メ 9	2	
7	91601-B50-003	コイルスプリング 10*118	1	
8	16904-M65-000	テンションロッド	1	
9	94003-08412	コネクタ N 8(2	2	
10	75100-B74-800	変速レバーホース COMP	1	
11	91644-121080	フランジブッシュ 80F-1210	1	
12	74500-B43-000	レバーピン30 COMP	1	
13	93100-0601217	フランジ B 6*12	1	
14	74902-B56-800	スイッチカム	1	
15	93100-0601217	フランジ B 6*12	1	
16	75901-B50-000	主変速ロッド A	1	
17	94002-08410	フランジ N 8	1	
18	91634-080211	リンクボール BL8D	1	
19	91231-0841210	コネクタピン N 8(2	1	
20	91634-080221	リンクボール BL8DL	1	
21	91235-08100	ハートロック N 8	2	
22	91314-119P7	ケーブルストラップ 1-19P7	1	
23	75700-B56-805	変速レバー COMP	1	
24	75903-M72-000	カラー 9*63.5	1	
25	93100-0808017	フランジ B 8*80	1	
26	91233-084110	ワット 8	1	
27	72300-B56-800	主変速ブラケット COMP	1	
28	93100-0801617	フランジ B 8*16	2	
29	75600-B56-801	変速レバーアーム COMP	1	
30	91644-121080	フランジブッシュ 80F-1210	2	
31	75904-B56-000	副変速ロッド B	1	
32	94101-08010	ミカキ W 8	2	
33	94210-25150	ワピン 2.5*15	2	
34	75400-B72-801	副変速カム COMP	1	
35	91644-121080	フランジブッシュ 80F-1210	2	
36	94101-12010	ミカキ W 12	1	
37	94510-12080	シフトメ 12	1	
38	76904-B54-000	リンク125	1	
39	75903-B16-001	副変速ロッド B	1	
40	91231-0841210	コネクタピン N 8(2	1	
41	75907-B08-001	ロッド 120	1	
42	94002-08410	フランジ N 8	1	

2008.12

### 15. 操作レバー (1)

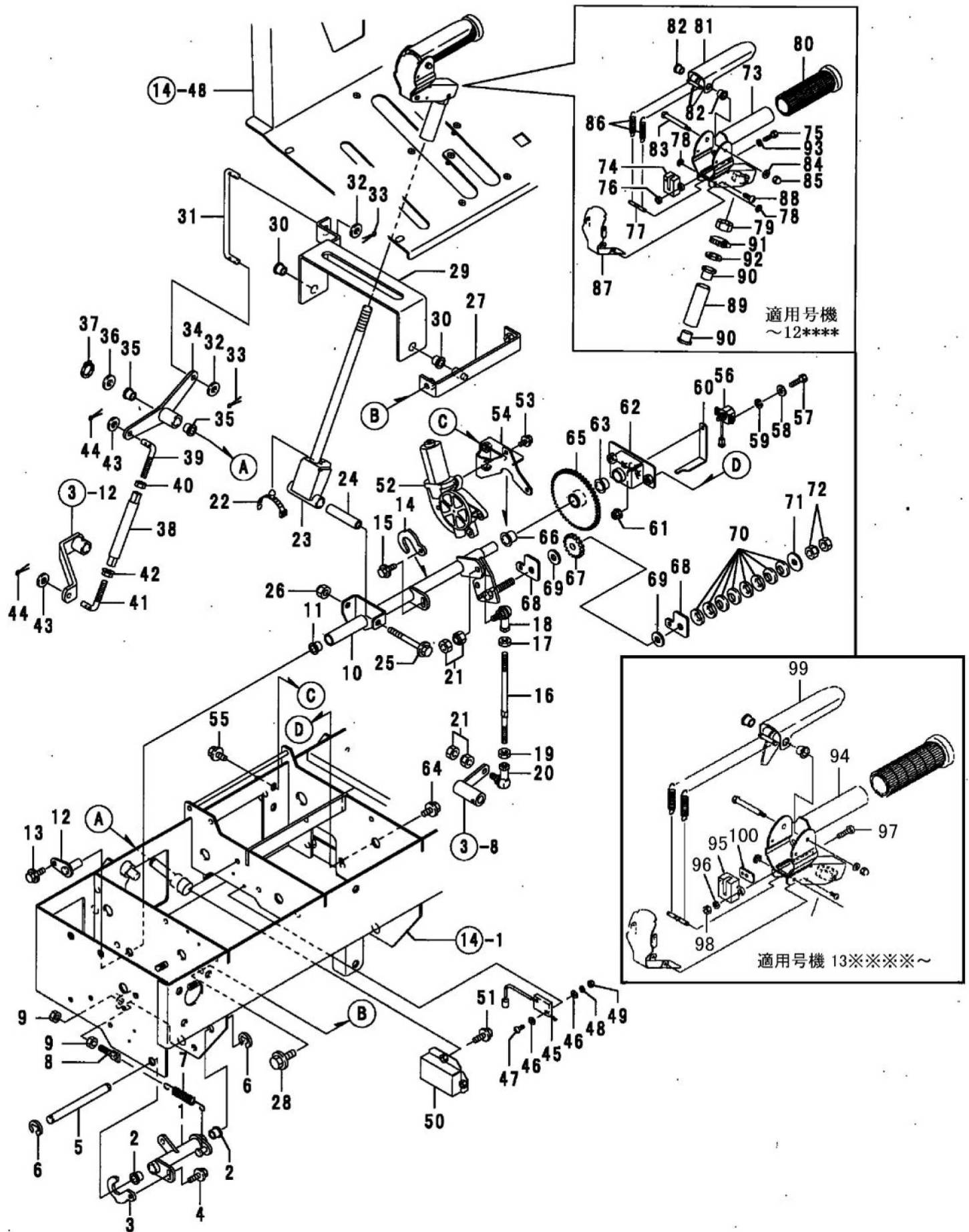



## 15. 操作レバー (1)

SW3312A

No.	部品番号	部品名	個数	備考
43	94101-08010	ミカキW 8	2	
44	94210-25150	ワビン 2.5*15	2	
45	83100-B10-000	シュートセンカイスイッチ	1	
46	94101-03010	ミカキW3	4	
47	93500-0302014	ナベコネジ 3*20	2	
48	94111-03012	ハネW3	2	
49	94001-03412	N3(2)	2	
50	78200-B56-800	スイッチカバー-B COMP	1	
51	93100-0601217	フランジB 6*12	2	
52	81100-B53-000	モータJC578VA	1	
53	93100-0601217	フランジB 6*12	3	
54	75600-B72-800	変速モータベース COMP	1	
55	93100-0801617	フランジB 8*16	2	
56	83100-B72-000	角度センサ	1	
57	92000-0401614	B 4*16	2	
58	94111-04012	ハネW 4	2	
59	94101-04010	ミカキW4	2	
60	75903-B72-800	センサプレート	1	
61	94002-06410	フランジN 6	1	
62	75200-B72-801	ホルダー COMP	1	
63	91644-151280	フランジブッシュ 80F-1512	1	
64	93100-0801617	フランジB 8*16	2	
65	75700-B72-801	オフセットギヤ COMP	1	
66	91644-151580	フランジブッシュ 80F-1515	1	
67	75905-B72-000	ギヤM2*18	1	
68	75904-B72-000	スラストプレート	2	
69	75906-B72-000	マサツイタ10.5*24	2	
70	91252-101	サラハネL10	8	
71	94101-10015	ダイヤルW 10	1	
72	91235-10100	ハートロックN 10	1	
73	73700-B56-804	HSTレバーグリップ COMP	1	適用号機 ~12****
74	83300-B56-000	リートスイッチ	1	適用号機 ~12****
75	92000-0502014	B 5*20	2	適用号機 ~12****
76	94001-05412	N 5(2)	2	適用号機 ~12****
77	73904-B56-000	スプリングホルダー	1	
78	94511-03010	Eトマワ 3	2	
79	94004-14412	N14*1.5	1	
80	73906-B56-000	ハンドルグリップ 34	1	
81	73500-B56-002	HSTクラッチレバー COMP	1	適用号機 ~12****
82	91644-060680	フランジブッシュ80F-0606	2	
83	73903-B56-000	クラッチピン	1	
84	94101-04010	ミカキW4	1	

2008.12

### 15. 操作レバー (1)

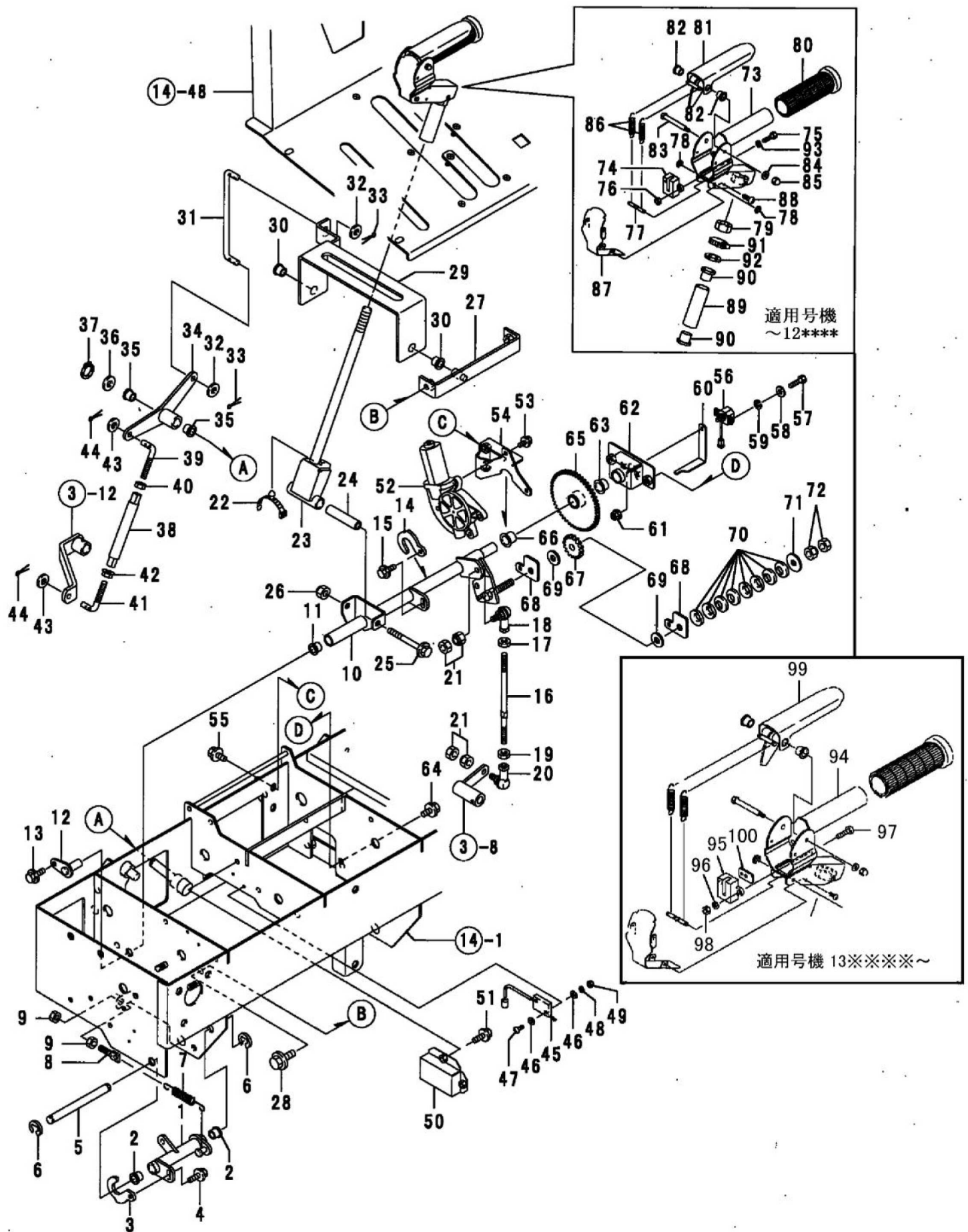

## 15. 操作レバー (1)

SW3312A

No.	部品番号	部品名	個数	備考
85	94021-04413	フクN4	1	
86	72903-B56-000	クラッチスプリング	2	
87	78500-B56-804	クラッチカバー COMP	1	
88	91216-3006020	タビネジ 3*6	4	
89	75902-B56-801	パイプサポート	1	
90	91644-141580	フランジブッシュ 80F-1415	2	
91	91323-015	自在バネ 15	1	
92	94101-14010	シガキ W14	1	
93	94111-05012	バネ W 5	2	適用号機 ~12****
94	73700-B56-830	HSTレバークリップ COMP	1	適用号機 13****~
95	83300-B56-030	リットスイッチ	1	適用号機 13****~
96	94111-03012	バネ W3	2	適用号機 13****~
97	93500-0301614	ナネコネジ 3*16	2	適用号機 13****~
98	94001-03412	N3 (2)	2	適用号機 13****~
99	73500-B56-031	HSTクラッチレバー COMP	1	適用号機 13****~
100	73908-B56-000	スイッチベース t 1.2	3	適用号機 13****~

2008.12

# 16. 操作レバー (2)

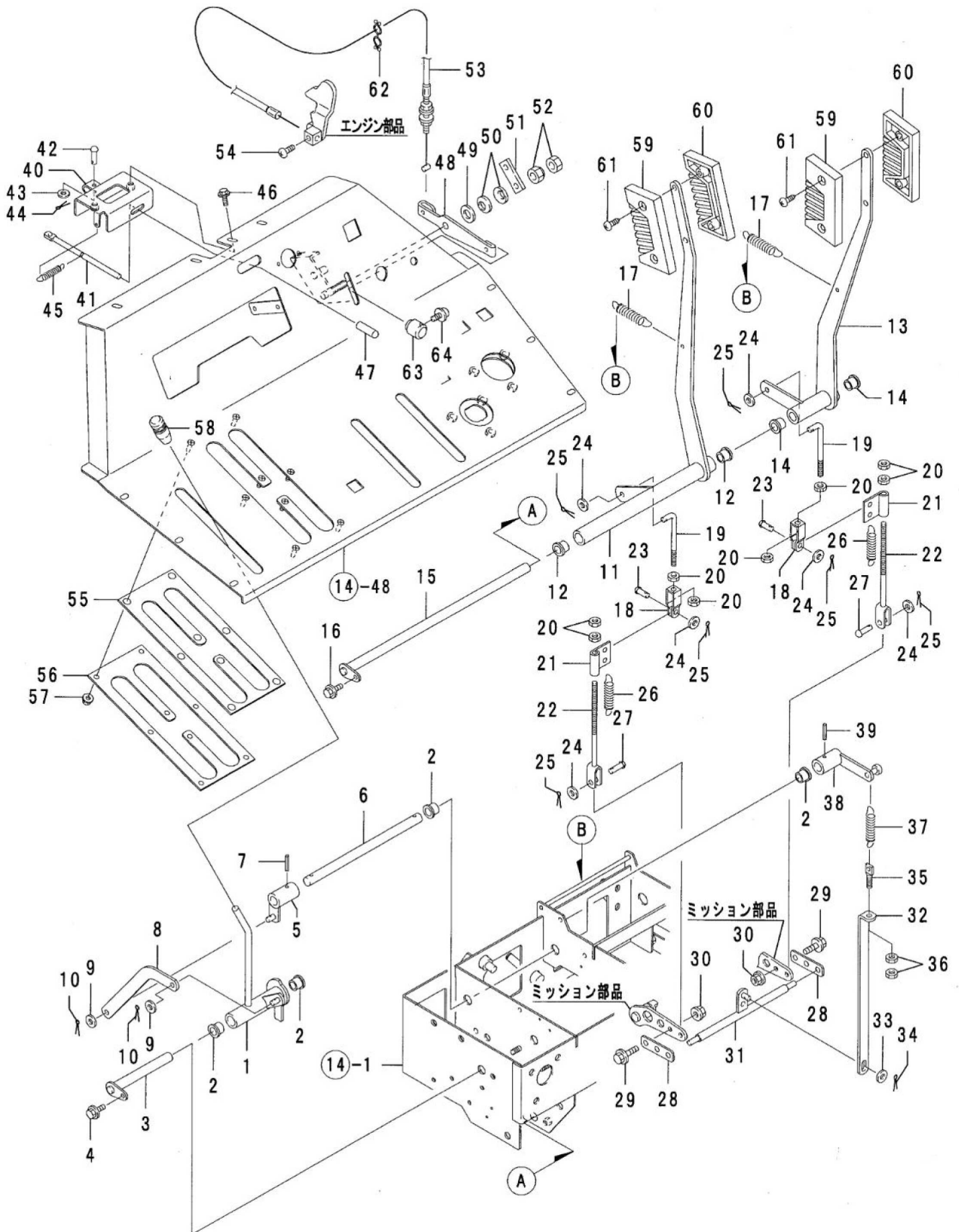



## 16. 操作レバー (2)

SW3312A

No.	部品番号	部 品 名	個数	備 考
1	76100-B56-800	駐車ブレーキレバー COMP	1	
2	91644-151280	フランジブッシュ 80F-1512	4	
3	76200-B56-000	レバーピン 132 COMP	1	
4	93100-0601217	フランジ B 6*12	1	
5	76400-B56-800	カウンターアームB COMP	1	
6	76905-B56-800	ブレーキカウンターシャフト	1	
7	94319-50028	スプリングピン 5x28	1	
8	76906-B56-800	ブレーキリンクアーム	1	
9	94101-08010	ミカキW 8	2	
10	94210-25150	ワリピン 2.5*15	2	
11	73200-B56-800	サイドクラッチレバー-L COMP	1	
12	91644-151280	フランジブッシュ 80F-1512	2	
13	73300-B72-800	サイドクラッチレバー-R COMP	1	
14	91644-151280	フランジブッシュ 80F-1512	2	
15	73400-B56-000	レバーピン410 COMP	1	
16	93100-0601217	フランジ B 6*12	1	
17	91604-A38-001	コイルスプリング 16.5*125	2	
18	73903-A91-000	ジョイントA	2	
19	75905-B39-030	副変速ロット C	2	
20	94003-08412	コカタン 8(2)	8	
21	73904-B54-800	サイドクラッチホルダー	2	
22	76600-B53-000	サイドクラッチロット COMP	2	
23	94330-0802210	マルアタマピン 8*22	2	
24	94101-08010	ミカキW 8	6	
25	94210-25150	ワリピン 2.5*15	6	
26	91601-B16-000	サイドクラッチスプリング	2	
27	94330-0802510	マルアタマピン 8*25	2	
28	76903-B53-800	ブレーキアームプレート	2	
29	93100-0802017	フランジ B 8*20	2	
30	94002-08410	フランジ N 8	2	
31	76500-B53-800	ブレーキピンCOMP	1	
32	76904-B56-800	ブレーキリンクバー	1	
33	94101-08010	ミカキW 8	1	
34	94210-25150	ワリピン 2.5*15	1	
35	16904-M65-000	テンションロット	1	
36	94003-08412	コカタン 8(2)	2	
37	91601-B16-000	サイドクラッチスプリング	1	
38	76300-B56-800	カウンターアームA COMP	1	
39	94319-50028	スプリングピン 5x28	1	
40	75800-B56-800	ボンネットホルダー COMP	1	
41	75901-B56-800	ボンネットオープナーレバー	1	
42	94330-0602510	マルアタマピン 6*25	1	

2008.12

# 16. 操作レバー (2)

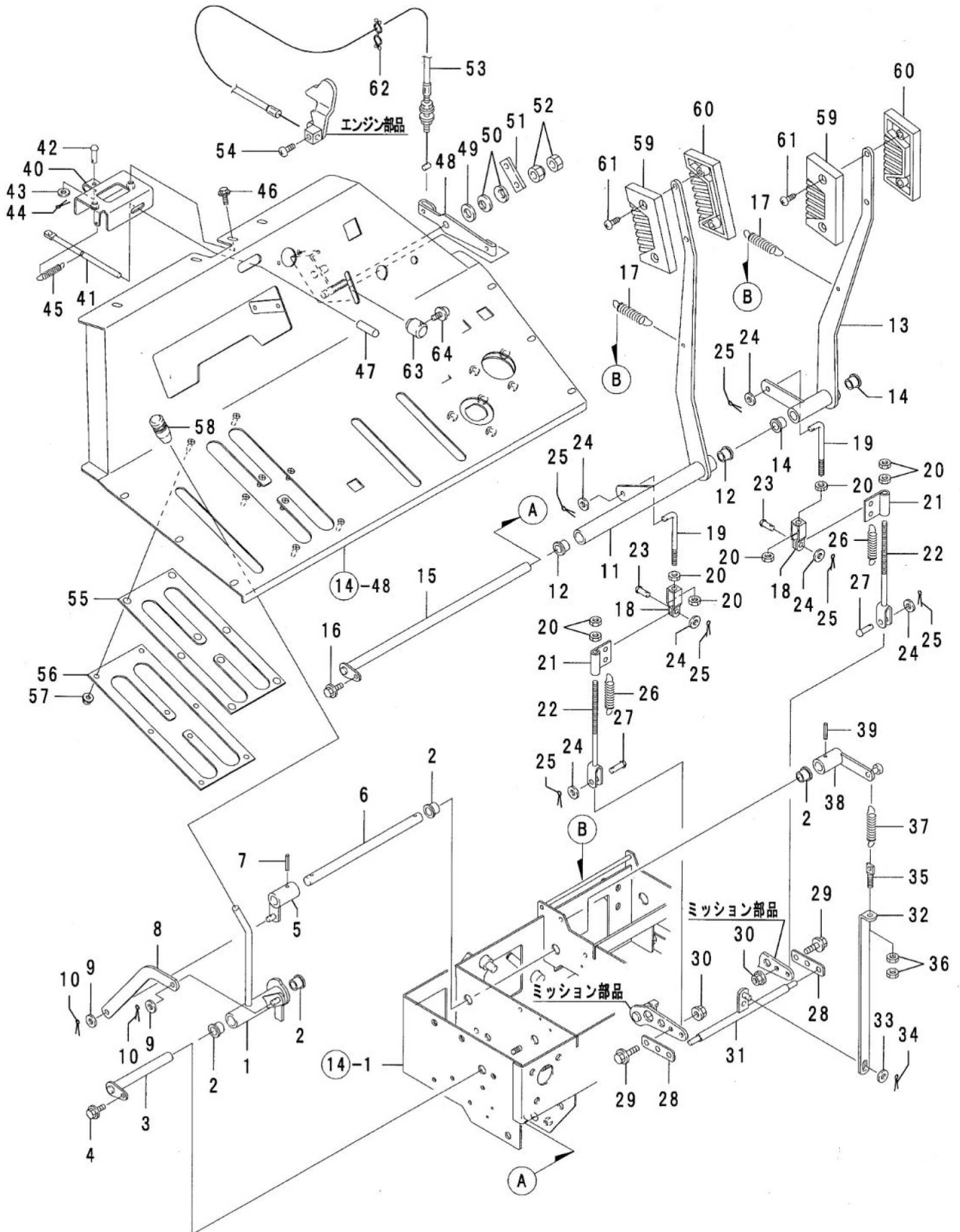

## 16. 操作レバー (2)

SW3312A

No.	部品番号	部品名	個数	備考
43	94101-06010	ミガキW 6	1	
44	94210-20120	ワビソ 2*12	1	
45	91601-M27-001	コイルスプリング 12.5*50	1	
46	93100-0601617	フランジB 6*16	2	
47	91731-0809021	レバークリップ J8	1	
48	75905-B18-801	スロットルレバー	1	
49	94101-08015	ダイヤルW 8	1	
50	91252-082	サハネ H 8	2	
51	75906-B18-000	スラストプレート	1	
52	91235-08100	ハートロックN 8	1	
53	77200-B53-001	スロットルワイヤー	1	
54	93500-0401014	ナベコネジ 4*10	1	
55	75901-B72-000	変速レバーカイト	1	
56	75902-B72-801	レバーカイトクランプ	1	
57	94002-06410	フランジN 6	8	
58	76902-A91-000	操作レバーニギリ(赤)	1	
59	76903-B18-000	クラッチレバーニギリ A	2	
60	76904-B18-000	クラッチレバーニギリ B	2	
61	76906-A91-000	タビソネジ 4*20	4	
62	91318-20058	ハースロック 2-0058	2	
63	75907-B18-000	スロットルレバーノブ	1	
64	75908-B18-000	スペシャルスクリュー 4*8	1	

2008.12

### 17. 電装品 (1)

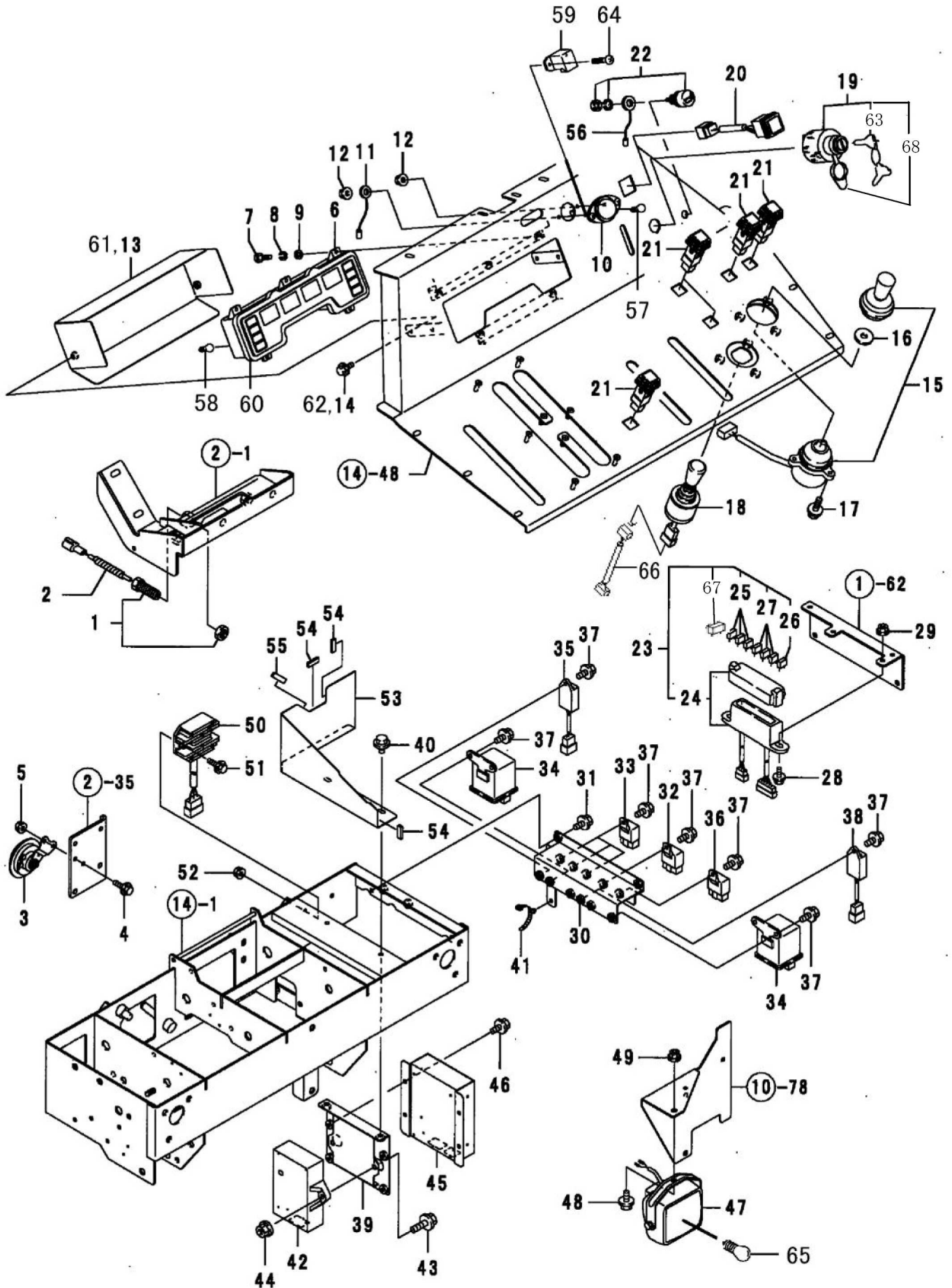



# 17. 電装品 (1)

SW3312A

No.	部品番号	部 品 名	個数	備 考	
1	83200-B72-000	ピクアップセンサ	1		
2	91382-0501401	コルゲート 5*140	1		
3	83400-B72-000	ブザー	1		
4	93100-0601617	フランジ B 6*16	2		
5	94002-06410	フランジ N 6	2		
6	83100-B54-000	コンピメーター	1	91821-002 電球12V3.4W T10 W2.1X9.5d 適用号機 ~13**** 〔代替品 08001-B74-000〕	
7	92000-0401614	B 4*16	5		
8	94111-04012	ハネW 4	5		
9	94101-04010	ミカキW4	5		
10	83100-B07-000	ハネライト	1		適用号機 ~09****
11	87300-B18-000	アースコート	1		
12	94002-04410	フランジ N 4	2		
13	88100-B72-800	メーターカバー COMP	1		適用号機 ~13****
14	93100-0601217	フランジ B 6*12	2		適用号機 ~13****
15	83200-B18-000	コントロールスイッチ	1		ブのみ 35365-766-801
16	83902-B18-000	マルサガネ 11*32*4.5	1		
17	93100-0602017	フランジ B 6*20	3		
18	☆1	クロスレハーススイッチSW90	1	クロスレハーススイッチSW90 ☆1 91830-0034102 適用号機 ~10**** ☆1 91830-0034105 適用号機 11****~	
19	83100-A58-000	キースイッチ	1		
20	83200-B54-000	大形照光スイッチ	1		
21	91830-0011000	小形照光スイッチ (フリー)	5		
22	83300-B72-000	ホーンスイッチ	1		91830-0034105-01 フォーンSW90SU 91830-0034105-02 スプリングフックSW90SU
23	80001-B72-000	ヒューズボックス ASSY	1		
24	89100-B18-000	ヒューズボックス	1		
25	91811-130	プレートヒューズ 30A	3		
26	91811-125	プレートヒューズ 25A	1		
27	91811-110	プレートヒューズ 10A	3		
28	93100-0601617	フランジ B 6*16	2		
29	94002-06410	フランジ N 6	2		
30	82300-B72-802	リレーラケット COMP	1		
31	93100-0601217	フランジ B 6*12	2		
32	84100-B32-001	C リレー	1	ライトリレー	
33	84500-B18-001	NO リレー	3	ECUパワーリレー、セル作動リレー、グロランプリレー	
34	119650-77910	グローリレー CMP	2	エンジン付属品 グローリレー、ソノイト作動リレー	
35	128300-77920	タイマー(グローラケット)	1	エンジン付属品 ランプタイマー	
36	119247-77100	セーフティリレー	1	エンジン付属品	
37	93100-0601217	フランジ B 6*12	11		
38	129211-77920	タイマー (1 SEC)	1	エンジン付属品 ソノイトタイマー	
39	82400-B72-801	ECUラケット COMP	1		
40	93100-0601217	フランジ B 6*12	2		
41	91314-11W02	ケーブルストラップ 1-1W02	1		
42	☆2	シュータECU	1	シュータECU ☆2 84200-B72-802 適用号機~11※※※※ ☆2 84200-B72-030 適用号機 12※※※※~	

### 17. 電装品 (1)

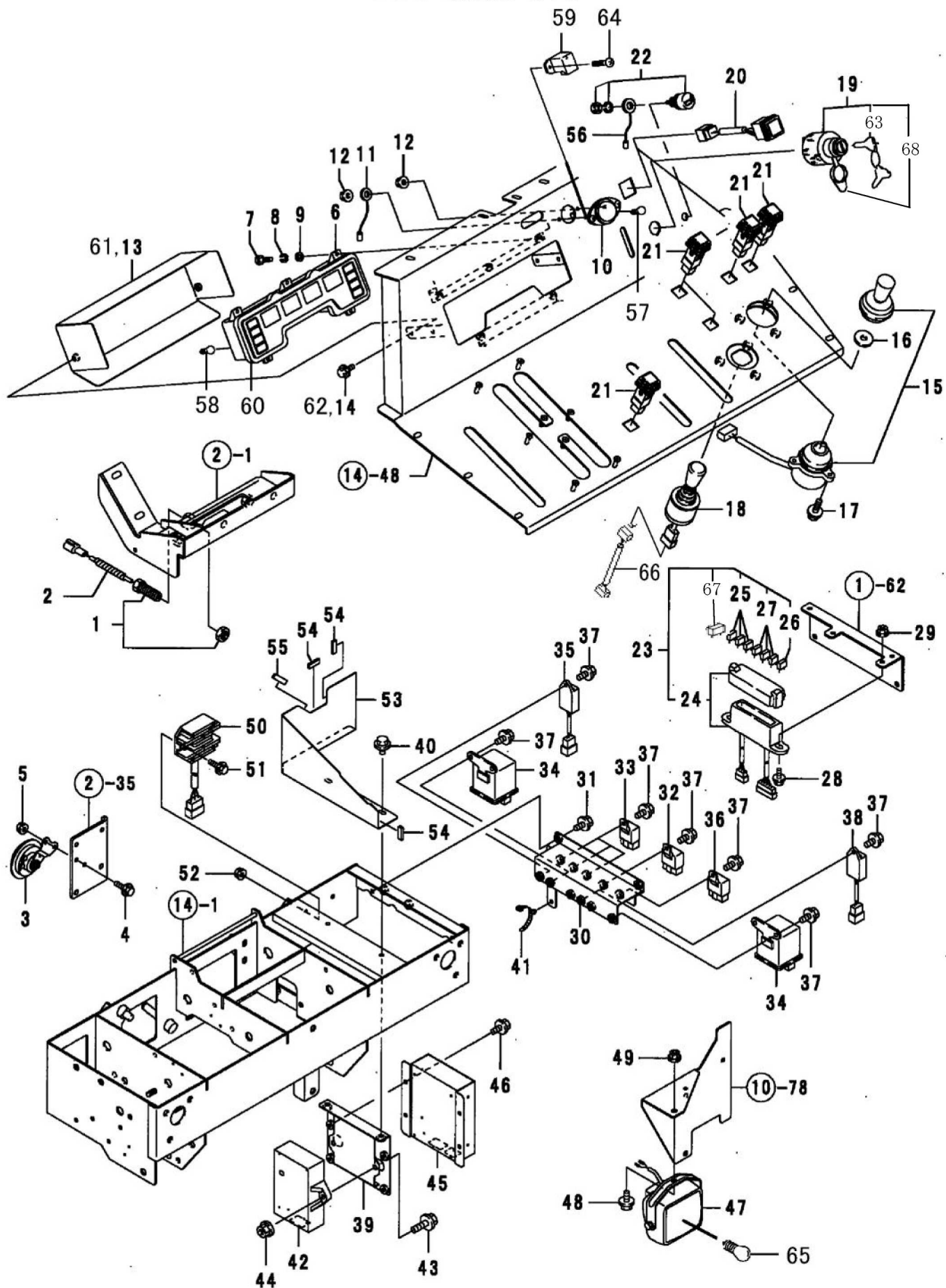

## 17. 電装品 (1)

SW3312A

No.	部品番号	部品名	個数	備考
43	93100-0802517	フレンジ B 8*25	2	
44	94002-08410	フレンジ N 8	2	
45	84100-B72-000	ECU	1	
46	93100-0601217	フレンジ B 6*12	4	
47	83100-G18-000	ワーキングランプ 18W	1	
48	93100-0801617	フレンジ B 8*16	1	
49	94002-08410	フレンジ N 8	1	
50	119653-77710	カレントリミッタ(20A)	1	エンジン付属品
51	93100-0602517	フレンジ B 6*25	2	
52	94002-06410	フレンジ N 6	2	
53	88901-B72-801	ヒートプロテクター	1	
54	88902-B72-000	玉子溝コム 8*25	3	
55	88903-B72-000	玉子溝コム 8*40	1	
56	85500-B72-000	パネルアース	1	
57	91821-006	電球12V10WG18 BA15S	1	適用号機 ~09****
58	91821-002	電球12V3.4WT10W2.1*9.5d	10	適用号機 ~13****
59	83500-B72-000	LEDライト	1	適用号機 10****~
60	83100-B84-002	コンビメータ (デジタル)	1	91821-002 電球12V3.4W T10 W2.1X9.5d 適用号機 14****~
61	88100-B84-800	メーターカバーCOMP	1	適用号機 14****~
62	93100-0601017	フレンジ B6*10	2	適用号機 14****~
63	123482-91291	キー103コクイン	1	
64	93500-0401614	ナベコネシ 4*16	2	適用号機 10****~
65	91821-007	電球12V18WS25BA15S	1	
66	85700-B72-000	レバーハーネス	1	
67	91811-103	ブレードヒューズ 3A	1	適用号機 14****~
68	83110-A58-000	キャップ	1	

2008.12



# 18. 電装品 (2)

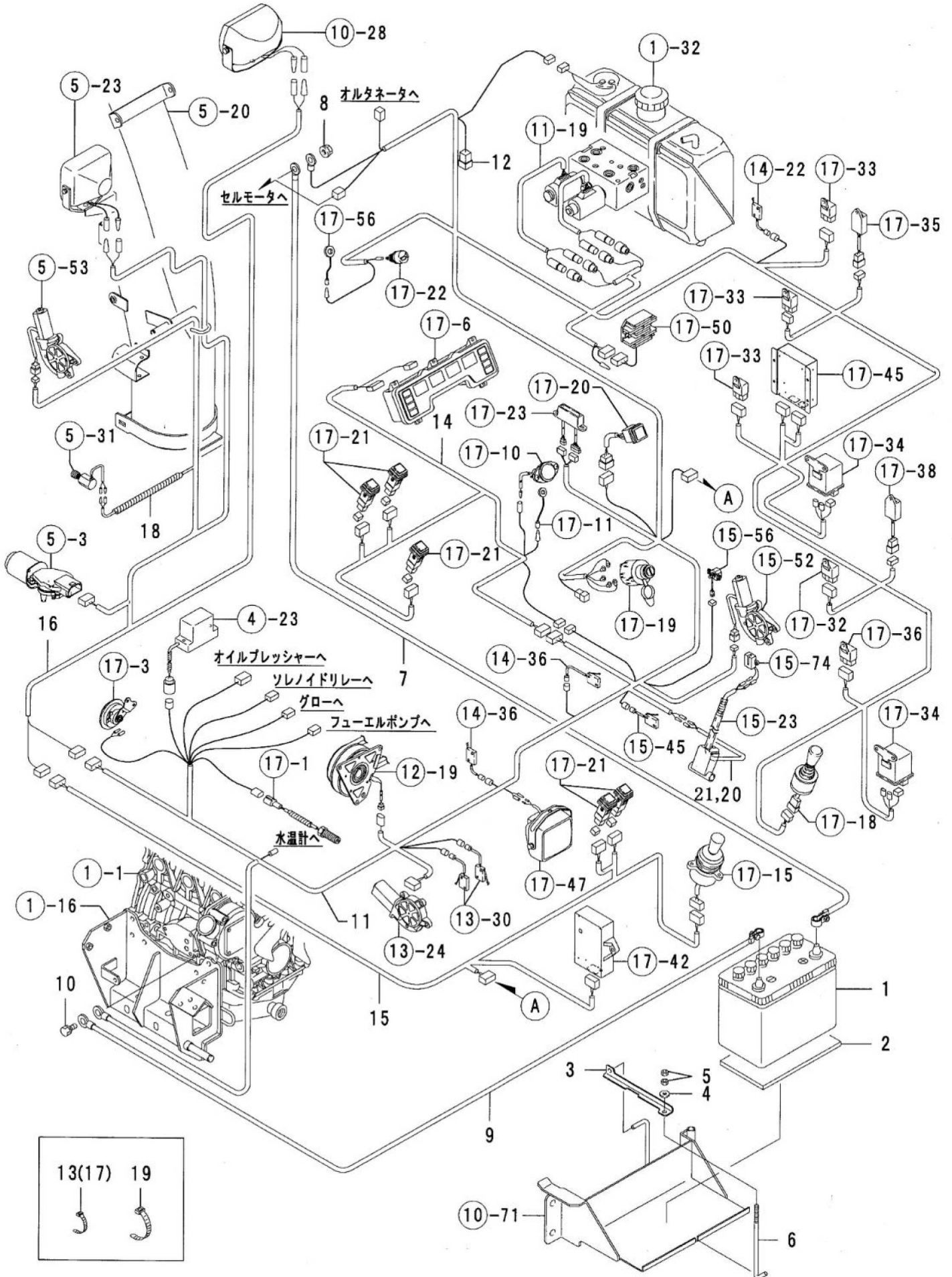



## 18. 電装品 (2)

SW3312A

No.	部品番号	部 品 名	個数	備 考
1	91890-095D31L	バッテリー 95D31L	1	PL部品番号注文 Fig. 21-18
2	89903-A26-000	防振ゴム	1	
3	86901-B56-801	バッテリークランプ	1	
4	94101-06015	ダイマルW 6	1	
5	94001-06412	N 6(2)	2	
6	86901-A20-001	バッテリーセットホルト	1	
7	87100-B56-000	バッテリー +コート	1	
8	94002-08410	フランジ N 8	1	
9	87200-B56-000	バッテリー -コート	1	
10	93000-1002017	コクタハネB 10*20(7T)	1	
11	85100-B72-000	メインハーネス	1	パネルハーネス ☆1 85200-B72-000 適用号機 ~13※※※※ ☆1 85200-B72-030 適用号機 14※※※※~
12	91811-340	スローブローヒューズ AS 40A	1	
13	91311-140	リビートタイ RF140	5	
14	☆1	パネルハーネス	1	
15	85300-B72-000	シュータハーネス	1	
16	☆2	シュータライトハーネス	1	シュータライトハーネス ☆2 85400-B72-001 適用号機 ~11※※※※ ☆2 85400-B72-030 適用号機 12※※※※~
17	91311-140	リビートタイ RF140	3	
18	91382-0500701	コルゲート 5*70	1	
19	91311-250	リビートタイ RF250	2	
20	85600-B56-000	レハーハーネス	1	
21	85600-B56-030	リートスイッチハーネス	1	適用号機 13****~
No11 メインハーネス構成部品 : 119643-66900 サージキラー (2個)				

## 19. 電装品 (スライドシュータ)

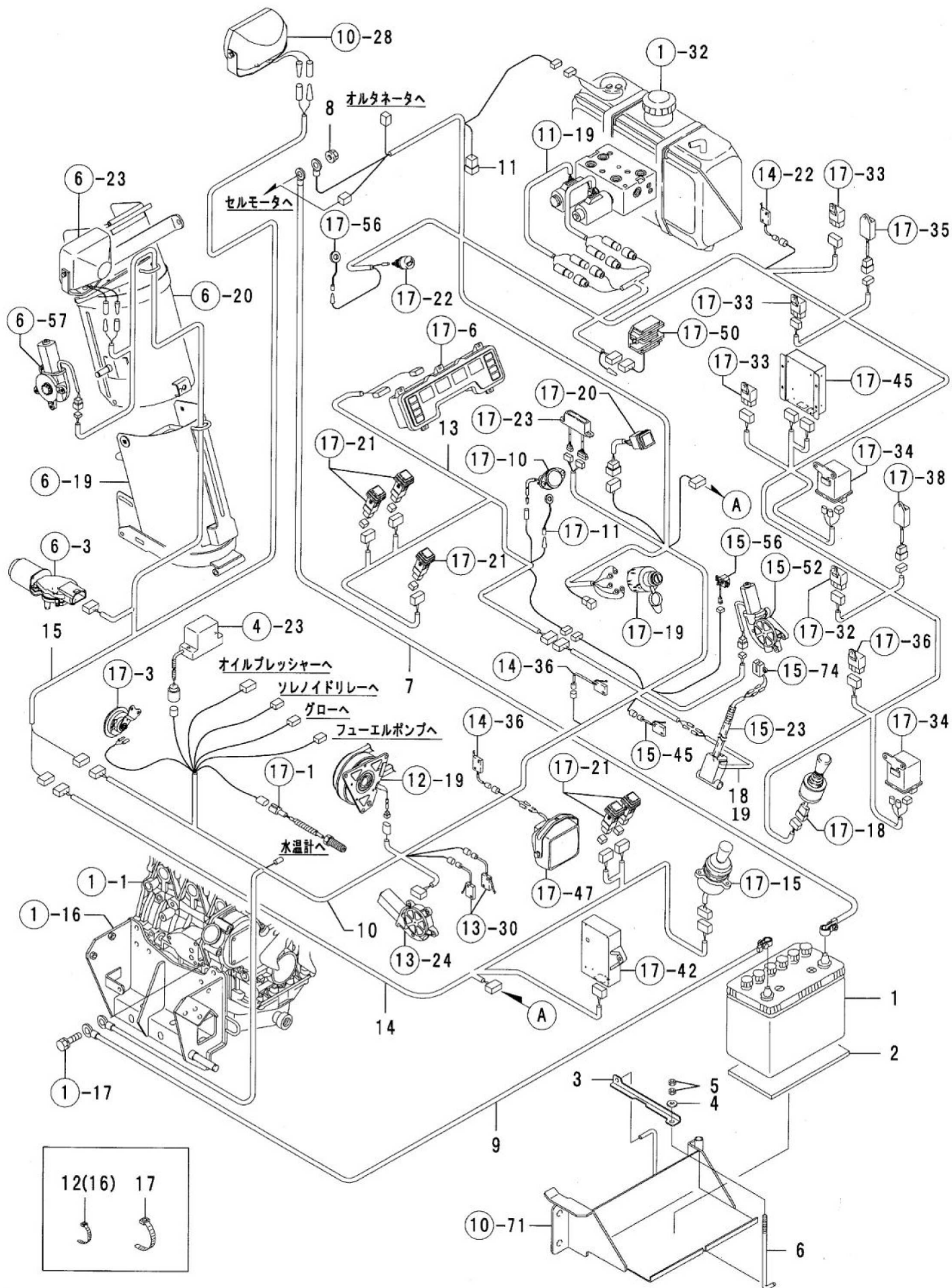

## 19. 電装品 (スライドシュータ)

SW3312A

No.	部品番号	部品名	個数	備考
1	91890-095D31L	バッテリー 95D31L	1	PL部品番号注文 Fig. 21-18
2	89903-A26-000	防振ゴム	1	
3	86901-B56-801	バッテリークランプ	1	
4	94101-06015	ダイヤルW 6	1	
5	94001-06412	N 6(2)	2	
6	86901-A20-001	バッテリーセットホルト	1	
7	87100-B56-000	バッテリー +コート	1	
8	94002-08410	フランジ N 8	1	
9	87200-B56-000	バッテリー -コート	1	
10	85100-B72-000	メインハーネス	1	
11	91811-340	スローブローヒューズ AS 40A	1	
12	91311-140	リポートタイ RF140	5	
13	☆1	パネルハーネス	1	
14	85300-B72-000	シュータハーネス	1	
15	☆2	シュータライトハーネス	1	
16	91311-140	リポートタイ RF140	3	
17	91311-250	リポートタイ RF250	2	
18	85600-B56-000	レバーハーネス	1	
19	85600-B56-030	リポートスイッチハーネス	1	

パネルハーネス  
 ☆1 85200-B72-000  
 適用号機 ~13※※※※  
 ☆1 85200-B72-030  
 適用号機 14※※※※~

シュータライトハーネス  
 ☆2 85100-B73-000  
 適用号機 ~11※※※※  
 ☆2 85100-B73-030  
 適用号機 12※※※※~

適用号機 ~12\*\*\*\*  
 適用号機 13\*\*\*\*~

## 20. 銘板一付属品

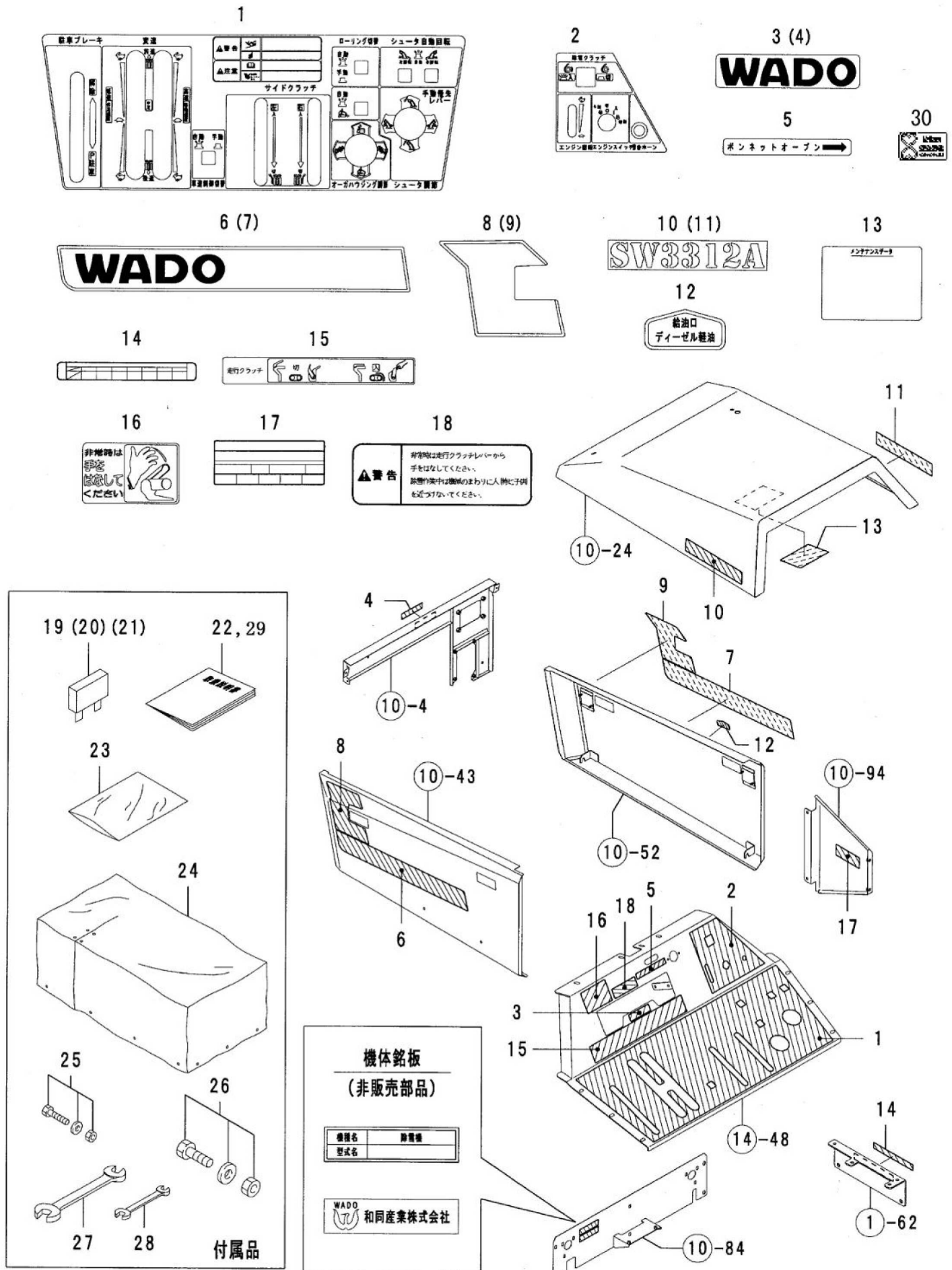



## 20. 銘板、付属品

SW3312A

No.	部品番号	部 品 名	個数	備 考
1	79901-B72-001	ハネルマーク	1	
2	79902-B72-000	インジケータハネルマーク	1	
3	91830-A26-000	ワトマークA	1	
4	91831-A26-000	ワトマークB	1	
5	79910-B18-000	ボンネットオープンマーク	1	
6	79910-B69-000	ワトマークL	1	
7	79911-B69-000	ワトマークR	1	
8	79907-B72-001	サイトマークL	1	
9	79908-B72-001	サイトマークR	1	
10	79911-B72-000	型式マーク33	1	
11	79911-B72-000	型式マーク33	1	
12	79911-B18-000	給油口マーク	1	
13	79903-B56-000	メンテナンスマーク	1	
14	79906-B72-001	ヒューズマーク	1	
15	79904-B56-001	走行クラッチマーク	1	
16	79905-B56-000	喚起マーク(走行	1	
17	79905-B72-001	リレマーク	1	
18	91194-011	走行クラッチ警告ラベル	1	
19	91811-110	プレートヒューズ 10A	1	同梱
20	91811-125	プレートヒューズ 25A	1	同梱
21	91811-130	プレートヒューズ 30A	1	同梱
22	91903-B72-000	取扱説明書(ワト	1	同梱 適用号機 ~13****
23	91998-0708111	ポリブク 0.07*80*110	1	同梱 (プレートヒューズ)
24	98100-B18-000	シートカバー	1	同梱
25	90001-B18-000	シャボルト 6*25 ASSY	10個入れ	同梱 (上段オガ)
26	90002-B18-000	シャボルト 10*30 ASSY	10個入れ	同梱 (プロウ・下段オガ)
27	91905-B16-000	コンビネーションレンチ 17	1	同梱
28	91905-B56-000	コンビネーションレンチ10	2	同梱
29	91903-B72-030	取扱説明書 (SW3312A	1	適用号機 14****~
30	☆	SSSマーク	1	<div style="border: 1px solid black; padding: 5px;">                     SSSマーク                      ☆ 91906-B72-000                      適用号機~14***                      ☆ 91906-B72-030                      適用号機 15***~                 </div>

## 21. 銘板（安全）



SW3312A-S (スライドシュータ仕様)

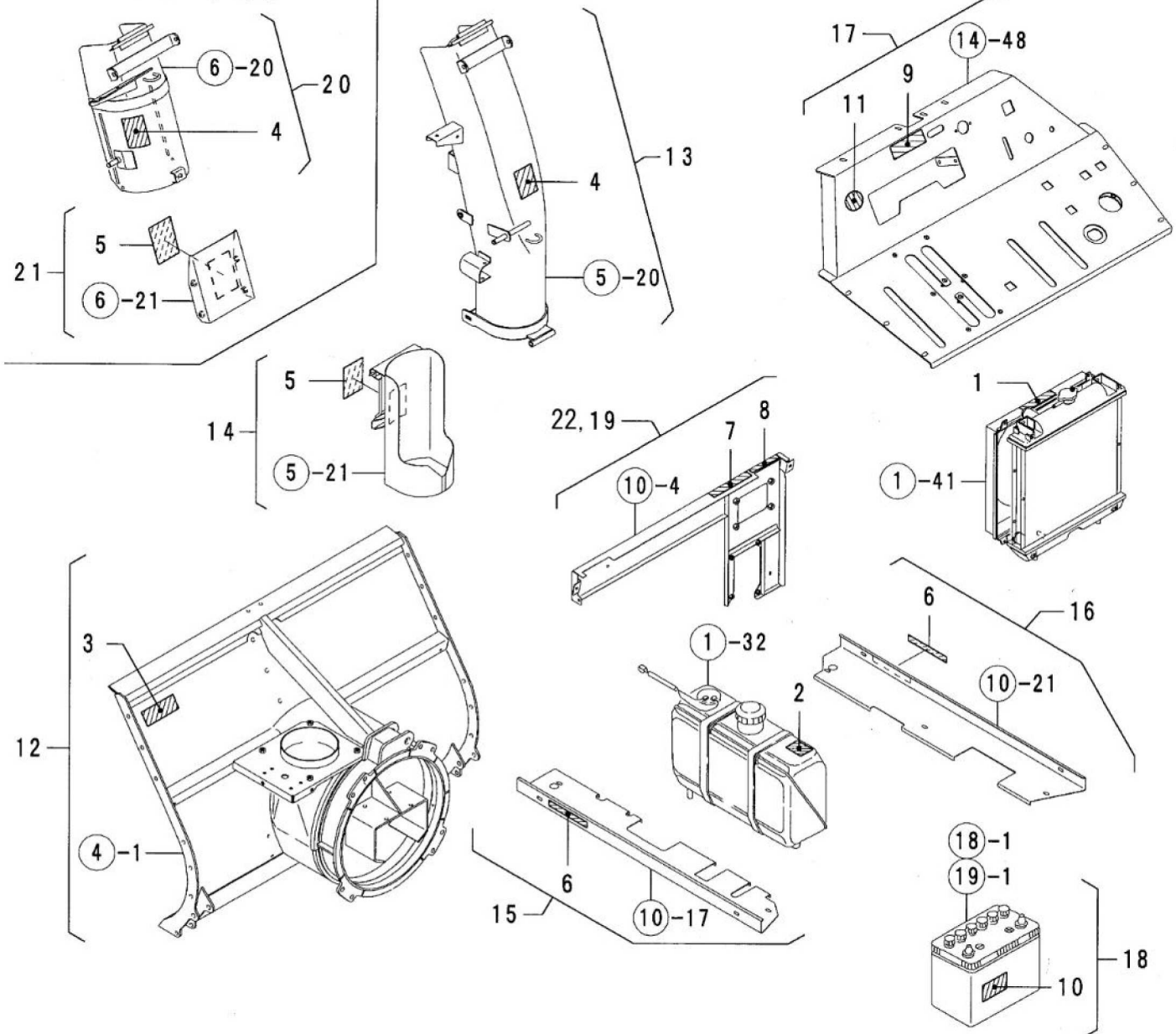

## 21. 銘板 (安全)

SW3312A

No.	部品番号	部 品 名	個数	備 考
1	91193-002	ラジエータ危険ラベル	1	
2	91193-005	火気厳禁ラベル(ディスプレイ)	1	
3	91193-006	ホカ危険ラベル(ヨコ)	1	
4	91194-002	飛散警告ラベル	1	
5	91194-004	ブロー警告ラベル	1	
6	91195-003	カバー注意ラベル	2	
7	91194-008	排気ガス警告ラベル(ヨコ)	1	
8	91195-001	マフラー注意ラベル	1	
9	79907-B54-001	ボンネット注意ラベル	1	
10	91193-003	バッテリー危険ラベル	1	
11	1E9006-97990	ハイガスシミュレーション	1	
12	☆1	除雪フレーム(PL) ASSY	1	除雪フレーム(PL) ASSY ☆1 31100-B72-102L 適用号機 ~11※※※※ ☆1 31100-B72-131L 適用号機 12※※※※~
13	33100-B72-102L	シュータ900 (PL) ASSY	1	
14	33200-B50-001L	カートリッジカバー(PL) ASSY	1	
15	48903-B72-800L	アンダーカバー-L (PL) ASSY	1	インジケータパネル(PL) ASSY ☆2 82100-B72-803L 適用号機 ~13※※※※ ☆2 82100-B72-830L 適用号機 14※※※※~
16	48904-B72-801L	アンダーカバー-R (PL) ASSY	1	
17	☆2	インジケータパネル(PL) ASSY	1	
18	91890-095D31LL	バッテリー-95D31L (PL) ASSY	1	
19	49100-B72-801L	フロントカバー(アッパ) (PL) ASSY	1	SW3312A-Sのみ 適用号機 ~13****
20	33200-B73-100L	シュータB (PL) ASSY	1	
21	33300-B73-100L	カートリッジカバー(PL) ASSY	1	
22	49600-B73-800L	フロントカバー(アッパ) (PL) ASSY	1	SW3312-Sのみ 適用号機 14****~